SUMARIO

Mensajes: Papa Francisco y Álvaro Torres	Pag 1
Nueva Junta de Gobierno	2
Virgen del Rosario	3
Convivencia en Maristas de Lardero	4
Belén Tradicional y Maristas Zaragoza	5
Concurso Postales de Navidad	6
Oración y Felicitación Navideña	7

Mensaje de Navidad

Queridos hermanos y hermanas, feliz Navidad.

Hoy la Iglesia revive el asombro de la Virgen María, de San José y de los pastores de Belén, contemplando al Niño que ha nacido y que está acostado en el pesebre: Jesús, el Salvador.

En este día lleno de luz, resuena el anuncio del Profeta:

«Un niño nos ha nacido,
un hijo se nos ha dado:
lleva a hombros el principado, y es su nombre:
Maravilla del Consejero,
Dios guerrero,
Padre perpetuo,
Príncipe de la paz» (*Is* 9, 5).

Saludo de D. Álvaro Torres Andrés

Estimados hermanos,

En estos días de preparación de la llegada del Salvador, son los momentos en los que el Espíritu Cofrade debe encontrar un lugar en nuestros corazones para acoger la Buena Nueva y anunciarla con generosidad y amor al prójimo.

Desde la Cofradía de la Santa Cruz de los Hermanos Maristas de Logroño queremos transmitiros nuestros mejores deseos de Paz y Hermandad para estas fechas tan señaladas y el año venidero.

Un Fraternal Abrazo,

Álvaro Torres.

Hno. Mayor de la Cofradía de la Santa Cruz—Hermanos Maristas de Logroño

Ceremonia de Investidura Hermano Mayor

El viernes 1 de diciembre a las ocho de la tarde tuvo lugar en la capilla del colegio la ceremonia de investidura de nuestro nuevo Hermano Mayor, **Álvaro Torres** , y su junta de gobierno. Al acto asistieron el director del Secretariado de Hermandades y Cofradías de la Diócesis, Fermín Labarga; y Javier Benés, presidente de la Hermandad de Cofradías de la Semana Santa. Asimismo, también estuvieron presentes los hermanos mayores de las once Cofradías Penitenciales de Logroño, la parroquia de Santa María de la Vid, etc. además de numerosos hermanos cofrades de la Santa Cruz.

Nueva Junta de Gobierno y Vocales

Institución Marista: Hno. Bonifacio

Prior: Ángel de Miguel

Hermano Mayor: Álvaro Torres Andrés

Hermano Segundo: Francisco Gonzalo Castillo

Secretaria: Aránzazu González Valverde

Tesorero: Lorenzo Alonso San Baldomero

Cetro: Ángel Ochoa Rodrigo

Cabo de Varas: Iván Hortelano

Jefe de Banda: Oscar Ochoa

Hermana Infantil: Angélica Gutiérrez

Vocal de Culto: Emilio Lasanta

Mayordomo: Enrique Guerrero

Relaciones Externas: Álvaro Torres

Mazo: Ernesto Arpón Sáenz

Mazo: Diego Cristóbal Hérnaez

Mazo: Paz Lasanta

Mazo: Javier Heredia

Procesión Virgen del Rosario

Este año la procesión de la Virgen del Rosario trancurrió con salida del colegio hasta la Parroquia de Santa María de la Vid, situada en el barrio de Cascajos. Hizo un tiempo sensacional y contamos con gran cantidad de público que estaba esperando el paso de la cofradía y a la Virgen del Rosario en las calles de la ciudad.

La afluencia de representaciones de cofrades de las diferentes cofradías de Logroño fue abrumadora. Tanto, que había más cofrades externos que propios, sin contar a los miembros de nuestra banda, que una vez más cumplió con creces su cometido tanto en lo musical como en su número de integrantes.

Por lo tanto, debemos aplaudir y felicitar a nuestra banda de Tambores y Bombos y también a los portadore/as que acudieron a la procesión e invitar a la reflexión al resto de los hermanos cofrades que no asistieron.

A continuación podéis ver unas fotos de la procesión.

Convivencia en Maristas de Lardero

Tras la Procesión de la Virgen del Rosario, un nutrido grupo de cofrades se reunió en convivencia en los Maristas de Lardero para celebrar una comida de hermandad.

V Torneo de Mus Memorial 'Hermano Enrique'

Una vez terminadas las viandas y como es costumbre, dio comienzo el Torneo de Mus 'Memorial Hermano Enrique', cuyos orgullosos vencedores vemos en la imagen adjunta.

¡El año que viene, más y mejor, os esperamos a todos!.

Tradicional Montaje del Belén

Un año más y fieles a la tradición, un equipo de cofrades y animosos voluntarios procedieron al montaje del Belén en el el edificio central de nuestro querido colegio, capitaneados por nuestro hermano Ángel Ochoa.

Una actividad donde colaboramos con el colegio y la asociación de padres que completa la labor de pastoral estas fechas y refuerza los lazos que nos unen a la gran familia Marista.

¡Enhorabuena al equipo de montaje por tan espectacular resultado!.

Hermanamiento con la Cofradía de la Entrada de Jesús en Jerusalén HH. Maristas de Zaragoza

La Cofradía de la Santa Cruz y la Cofradía de la Entrada de Jesús en Jerusalén de Zaragoza se hermanaron el 4 de abril de 1992. En la actualidad y en pleno XXV aniversario del citado hermanamiento, ambas cofradías reunidas en el colegio de los Hermanos Maristas de Zaragoza firmaron el pasado mes de noviembre un documento—a través de sus Hermanos Mayores—que reafirma y renueva ese hermanamiento nacido antaño y que promete seguir estrechando los lazos maristas que nos unen, gracias a los nuevos proyectos que están por llegar en 2018 y en adelante.

Sofía Torre. 2º B INFANTIL

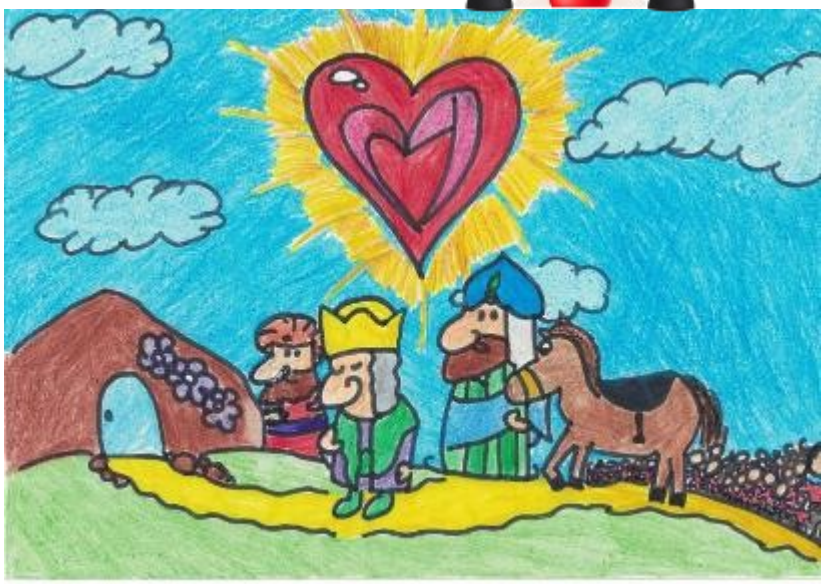

Nora Dalouh. 6º Primaria "La Navidad te espera"

Raquel Matute. 4º ESO. "Muévete con Jesús"

No me mueve, mi Dios, para quererte
el cielo que me tienes prometido,
ni me mueve el infierno tan temido
para dejar por eso de ofenderte.

Tú me mueves, Señor, muéveme el verte
clavado en una cruz y escarnecido,
muéveme ver tu cuerpo tan herido,
muévenme tus afrentas y tu muerte.

Muéveme, en fin, tu amor, y en tal manera,
que aunque no hubiera cielo, yo te amara,
y aunque no hubiera infierno, te temiera.

No me tienes que dar porque te quiera,
pues aunque lo que espero no esperara,
lo mismo que te quiero te quisiera.

COFRADÍA DE LA SANTA CRUZ HH. MARISTAS LOGROÑO
WhatsApp 668 68 79 89
facebook.com/cofradsantacruz
twitter.com/cofradsantacruz
instagram.com/cofradiasantacruz

www.cofradiasantacruz.es