Cofradía de la Santa Cruz

16/3/2016

Boletín Semana Santa 16

WWW.COFRADIASANTACRUZ.ES

La oración del Papa Francisco para el Jubileo de la Misericordia

Señor Jesucristo, tú nos has enseñado a ser misericordiosos como el Padre del cielo, y nos has dicho que quien te ve, lo ve también a Él. Muéstranos tu rostro y obtendremos la salvación.

Tu mirada llena de amor liberó a Zaqueo y a Mateo de la esclavitud del dinero; a la adúltera y a la Magdalena de buscar la felicidad solamente en una creatura; hizo llorar a Pedro luego de la traición, y aseguró el Paraíso al ladrón arrepentido. Haz que cada uno de nosotros escuche como propia la palabra que dijiste a la samaritana: ¡Si conocieras el don de Dios!

Tú eres el rostro visible del Padre invisible, del Dios que manifiesta su omnipotencia sobre todo con el perdón y la misericordia: haz que, en el mundo, la Iglesia sea el rostro visible de Ti, su Señor, resucitado y glorioso.

Tú has querido que también tus ministros fueran revestidos de debilidad para que sientan sincera compasión por los que se encuentran en la ignorancia o en el error: haz que quien se acerque a uno de ellos se sienta esperado, amado y perdonado por Dios.

Manda tu Espíritu y conságranos a todos con su unción para que el Jubileo de la Misericordia sea un año de gracia del Señor y tu Iglesia pueda, con renovado entusiasmo, llevar la Buena Nueva a los pobres proclamar la libertad a los prisioneros y oprimidos y restituir la vista a los ciegos.

Te lo pedimos por intercesión de María, Madre de la Misericordia, a ti que vives y reinas con el Padre y el Espíritu Santo por los siglos de los siglos. Amén.

Sumario Boletín.

- Páginas 2 a 6, XXV Aniversario.
- Páginas 7 a.13, Semana Santa Cofradía Santa Cruz.
- Páginas 14 a 15, Semana Santa Hermandad Cofradías Logroño.
- Páginas 16 a 21, Galería Fotográfica Cuaresma 2016.

XXV ANIVERSARIO

LA RIOJA

LA RIOJA | LOGROÑO | SAN BERNABÉ | COMARCAS | FIESTAS | ESQUELAS | CIUDAD DEL DEPORTE | LA GUINDILLA | LA RETINA

PUBLICIDAD

Todas las noticias y novedades del mundo del vino de Rioja cada semana en tu correo electrónico... E-mail Enviar

PUBLICIDAD

Oferplan LA RIOJA 29% 5€ Sorpréndele con flores en San Valentín

La Cofradía de Hermanos Maristas cumple 25 años

La agrupación celebró el pasado domingo sus bodas de plata con una misa en el colegio

E. O.

Me gusta 83

8 febrero 2016
08:45

83

La Cofradía de la Santa Cruz de los Hermanos Maristas celebró el pasado domingo su 25º aniversario. La cofradía realizó un acto en la eucaristía del colegio que da nombre a la hermandad a la que podía acudir todo aquel que lo deseara. Todos juntos evocaron la trayectoria de la congregación que ya ha llegado al cuarto de siglo.

Participantes en el acto celebrado por la cofradía. :: j. rodríguez

TAGS cofradia, hermanos, maristas, cumple, anos

PUBLICIDAD

Degusta LA RIOJA

El 7 de Febrero tuvo lugar la Eucaristía Conmemorativa de la erección canónica de la Cofradía. A continuación tuvo lugar una comida de Hermandad en los Maristas de Lardero. Fue muy emotivo, gracias a todos los que quisisteis compartir esos momentos tan especiales con nosotros.

MISA CONMEMORATIVA XXV ANIVERSARIO DE LA COFRADIA DE LA SANTA CRUZ HH.MARISTAS

MENSAJE DEL HNO. MAYOR D. ANTONIO HERVÁS GÁLVEZ

Ilmo. Sr. Prior de la Cofradía de la Santa Cruz de los Hermanos Maristas.

Excma. Sra Alcaldesa de la ciudad de Logroño

Ilma Sra. Concejal de Cultura del Ayuntamiento de Logroño.

Ilmo. Sr. Presidente de la Hermandad de Cofradías de la Pasión de la ciudad de Logroño.

Sres. Hermanos Mayores y representantes de la Hermandad y de las Cofradías de Logroño.

Queridos hermanos cofrades, señoras y señores:

El motivo por el que hoy nos reunimos aquí supone una inmensa alegría para la Cofradía de la Santa Cruz de los Hermanos Maristas.

Hace 25 años, un siete de febrero de 1991, el Obispo de la Diócesis de Calahorra y La Calzada-Logroño reconoció canónicamente a la Cofradía de la Santa Cruz de los Hermanos Maristas. Un proyecto cofrade que consiguió culminar un decidido grupo de alumnos, ex alumnos y padres dentro del Colegio San José, de los Hermanos Maristas.

Así, el 21 de marzo de 1991 la Cofradía de la Santa Cruz procesionó por primera vez el paso "El Encuentro", que siendo de titularidad del Ayuntamiento de Logroño, fue adscrito a esta Cofradía.

Siendo los años 90 un periodo de consolidación y asentamiento de los pilares de futuro, fuimos creciendo en número tanto en la sección de infantiles como en portadores contando con una vigorosa banda de percusión.

Próximo al cambio de siglo y con el comienzo del mismo, pesea la crisis de participación que en algún momento pudo haber, la Cofradía supo crecer, buscando una vivencia más íntima de la Pasión de Cristo. En esos años, el hábito y el escudo evolucionaron, añadiendo a este último el símbolo de la Virgen María sobre la cruz desnuda y la corona de espinas, símbolo de la Pasión de Cristo.

Ya adentrados en el nuevo siglo, y coincidiendo con el traslado del Colegio, que generaba grandes incertidumbres, se produjo un proceso de renovación muy satisfactorio, con nuevas incorporaciones de padres, madres y niños del Colegio. En la Semana Santa de 2007 y tras varios años de trabajo del escultor en su taller, se inaugura el "Stabat Mater", paso titular de la cofradía y un año después en 2008, se incorpora un nuevo paso dedicado en exclusiva a la Virgen, siendo éste portado por las cofrades féminas.

Durante este apasionante periodo hemos vivido momentos emotivos, algunos tristes, pero la mayor parte felices y que nos han hecho madurar como Cofradía. Veinticinco años son una constatación, en primer lugar de que hemos sido capaces de llegar hasta aquí, y son también la señal de que es el momento de reflexionar sobre la maravillosa historia que hemos construido entre todos y sobre lo que queremos y debemos dejar en herencia a los que vengan después. Son, por supuesto, un motivo para estar alegres, para disfrutar con nuestros hermanos y fortalecer los lazos, ya que los cofrades son la parte más importante de nuestra Cofradía, tanto los actuales como los que lo han sido a lo largo de estos veinticinco años. Y quisiera hacer una especial mención de agradecimiento a los Hermanos Mayores de la Cofradía que lo fueron desde su fundación, muchos de ellos están hoy presentes con nosotros, pues gracias a su saber hacer y de sus Juntas de Gobierno, hemos llegado a este aniversario.

Por último, la Junta actual de Gobierno y, en su nombre yo, como Hermano Mayor, agradecemos a todos los presentes, cofrades de la Santa Cruz, de la Hermandad, de otras cofradías, familiares y amigos vuestra presencia hoy aquí en esta eucaristía que vamos a celebrar.

XXV ANIVERSARIO

La Virgen del Rosario, ya con su traje de hebrea como corresponde a la Cuaresma, ha continuado su peregrinar por las diferentes parroquias de Logroño donde fue acogida con una gran devoción y cariño.

Con éste sencillo actos hemos acercado la Cofradía a todos los logroñeses. La respuesta no ha podido ser más gratificante.

En la página anterior:

Residencia Agustinos,

Parroquia Inmaculada,

Parroquia Sagrado Corazón.

En esta página:

Parroquia Buen Pastor,

Parroquia San pablo.

Hoy, descansa en la Exposición esperando Martes Santo.

XXV ANIVERSARIO

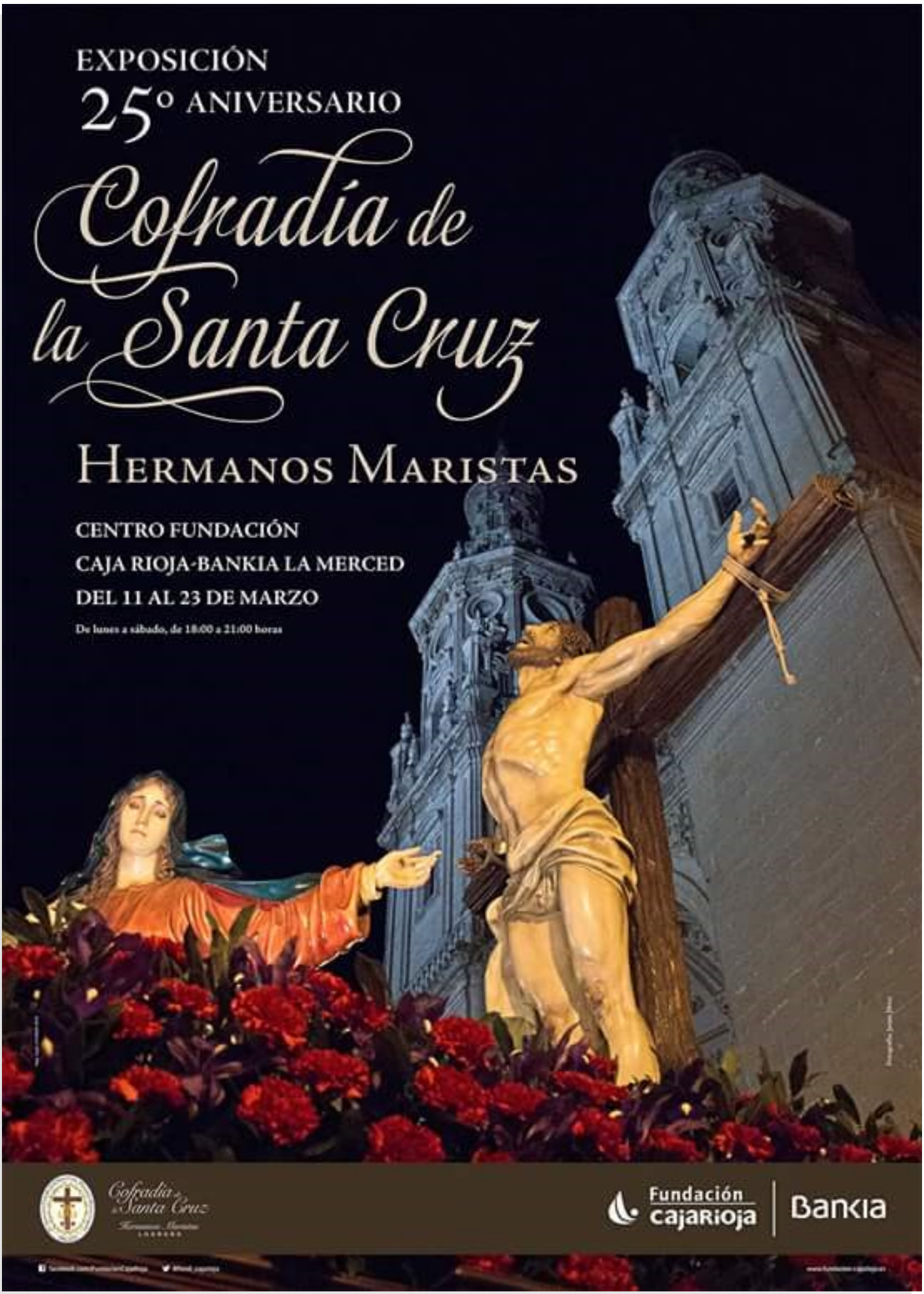

La Cofradía lleva varios años montando una exposición en Fundación Bankia La Merced. Este año con motivo del XXV Aniversario se ha hecho un esfuerzo muy especial que ha llevado a un resultado sencillamente espectacular, a la vista está. Cualquiera que quiera acercarse podrá comprobar con que cariño y gran esfuerzo se ha realizado.

Tanto cofrades, ex-alumnos de Maristas o curiosos podrán disfrutar de un especial cronograma que sintetiza 25 años de historia, completado con parte del patrimonio de la Cofradía y enseres que se muestran.

¡No te la pierdas!

Semana Santa. Actos Cofradía

20 de Marzo. Domingo de Ramos

Procesión Borriquita

Concentración para recoger las palmas y acudir a la Procesión 10:30h

Invitación a los alumnos del Colegio que quieran acudir junto con los infantiles de la Cofradía

Parroquia Buen Pastor

22 de Marzo. Martes Santo.

Santo Rosario del Dolor

Concentración Cofradía 19:30h

Ha sido invitada la Banda de la Cofradía de Ntra. Sra. de la Soledad y portadoras de la Cofradía de las Siete Palabras

Fundación CajaRioja-La Merced

25 de Marzo. Viernes Santo

Procesión del Santo Entierro

Concentración Cofradía (excepto equipo montaje) 18:00h.

A la finalización de la procesión, en el polideportivo habrá un pequeño ágape

Pabellón polideportivo antiguo colegio (C/Juan XXIII)

……..

Sección Banda *(y Cofrades acompañantes)*

24 de Marzo. Jueves Santo

Procesión de la Cena del Señor - Haro

Concentración para coger el bus 18:15h

A la vuelta se dejarán los instrumentos en el pabellón del antiguo Colegio San José.

Recorridos Procesiones

Domingo de Ramos

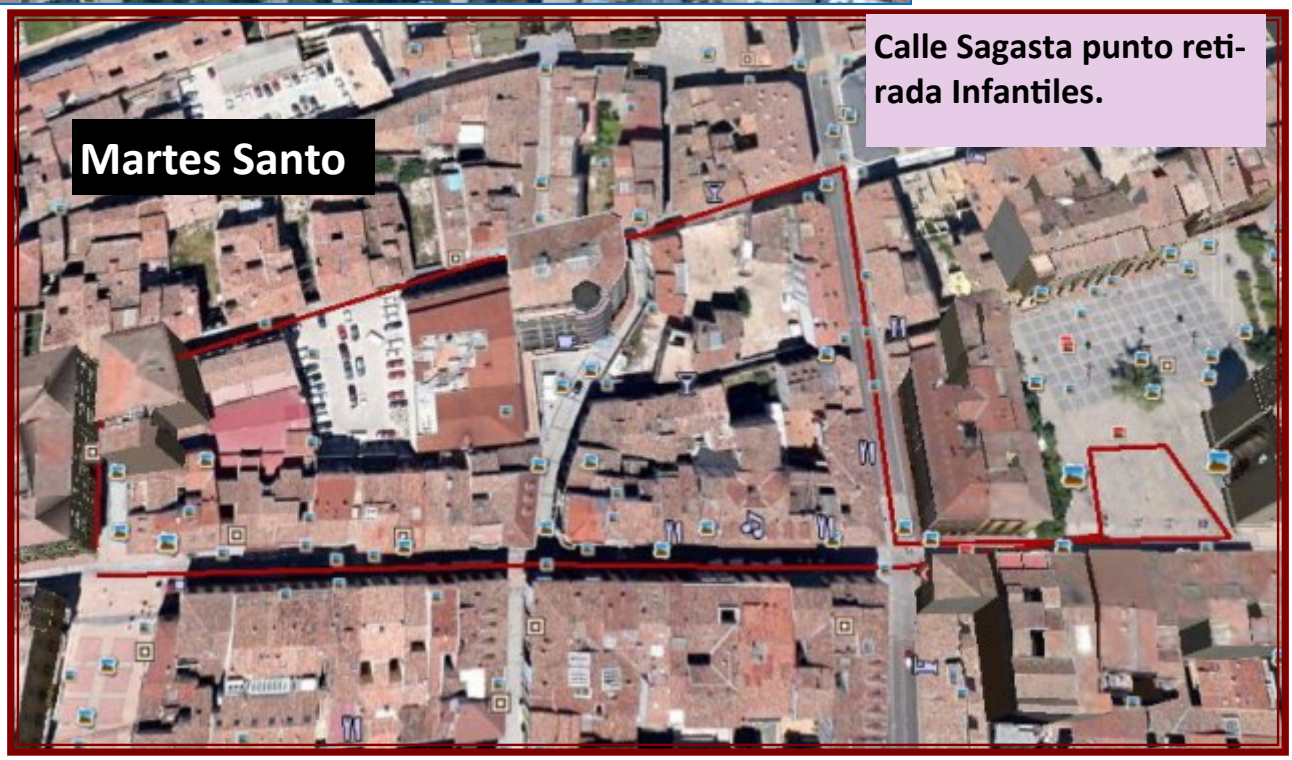

Martes Santo

Calle Sagasta punto retirada Infantiles.

Viernes Santo

Cofradía de la Santa Cruz

Hermanos Maristas
LOGROÑO

REPRESENTACIONES SEMANA SANTA 2016

Cofradía de la Entrada de Jesús en Jerusalén
Vía Crucis Penitencial
Lunes Santo, 19:30 HORAS
Residencia de Sta. Teresa Jornet e Ibars

Cofradía de Nuestro Padre Jesús Nazareno
Cofradía de Nuestra Señora de la Soledad
Procesión de El Encuentro
Miércoles Santo, 21:45 HORAS
Iglesias de Santiago El Real y La Redonda

Cofradía de las Siete Palabras y el Silencio
Procesión de las Siete Palabras
Jueves Santo, 18:45 HORAS
Colegio Escolapios

Cofradía de Jesús Nazareno
Procesión de Jesús Camino del Calvario
Jueves Santo, 19:00 HORAS
Iglesia de Santiago El Real

Además de las procesiones presentadas, también se acudirá al Viacrucis del Cristo de las Ánimas el Viernes Santo. Los interesados en portar pueden acudir a la plaza del mercado (donde está montado el paso del Encuentro) a las 12:30 horas. Se recomienda traje y corbata oscura.

Para el Vía Crucis al Cristo del Humilladero en Viernes Santo basta con acudir al lugar de inicio (fuente Alférez Provisional) o incorporarse por el camino.

Cofradía de la Santa Cruz

Hermanos Maristas
LOGROÑO

REPRESENTACIONES SEMANA SANTA 2016

Cofradía de Ntra. Sª. de La Piedad
Vía Crucis Penitencial
Jueves Santo, 19:30 HORAS
Iglesia de Valvanera

Cofradía del Descendimiento
Procesión del Sagrado Descendimiento
Jueves Santo, 21:45 HORAS
Iglesia de Santa María de Palacio

Cofradía de Sta. Mª Magdalena
Procesión del Silencio
Jueves Santo, 23:30 HORAS
Concatedral de Sta. Mª de la Redonda

Cofradía Entrada de Jesús en Jerusalén
Procesión del Resucitado
Domingo de Resurreción, 11:30 HORAS
Cementerio Municipal

Los horarios son de concentración de Cofradías y Representaciones.
Las procesiones comienzan 30 minutos después de la hora indicada.

Confirmar la asistencia a las representaciones a h.secretario@cofradiasantacruz.es

Año de la Misericordia. Jubileo

La PROCESION DE MARTES SANTO atravesará la Puerta de los Ángeles de la Concatedral de La Redonda con el fin de conseguir el Jubileo. Llegados a la Plaza del Mercado, las diferentes secciones irán entrando y saliendo para volver a su posición. Para obtenerlo, habrá que:

1º Celebrar El sacramento de la Penitencia o Perdón: Confesión personal.

2º Participar en la Eucaristía o Misa: Ofreciendo la Misa por vivos o difuntos. Comulgando, recibiendo al Señor.

3º Gesto: Pasar por la puerta de la Misericordia: Entrar por la Puerta del Perdón de la REDONDA y orar por las intenciones del Papa Francisco.

4º Dar un donativo o limosna para los pobres o necesitados: La Diócesis ha elegido un proyecto para prevenir a los jóvenes de la adicción a la droga y coordina CARITAS a través de Proyecto

Uspantán. Sed Maristas

Ya se mandó el donativo del 10% de las cuotas cofrades a La Parroquia de Uspantán a través de Fundamar Guatemala. A las Hermanas les ha faltado tiempo para mandarnos su agradecimiento. Como nos piden, lo hacemos extensivo para todos los cofrades:

"Apreciable hermano mayor, estoy aprovechando para enviarle el informe de los gastos del año 2,015. También por favor queremos pedirle que les comunique a los demás miembros de la Cofradía nuestro agradecimiento y gratitud por su aporte y cariño para nuestro pueblo de USPANTÀN a quien tratamos de llevar a Jesús que consuela da esperanza con nuestras acciones y presencia. Que la Sagrada Familia siga bendiciéndolos y cuenten siempre con nuestras oraciones.

Atentamente.
Hermanas de la Sagrada Familia.

Actividades realizadas en ocasión a la apertura de celebración de las bodas de Oro de la Diócesis del

Domingo de Ramos 20 de Marzo

Entrada Triunfal de Jesús en Jerusalén

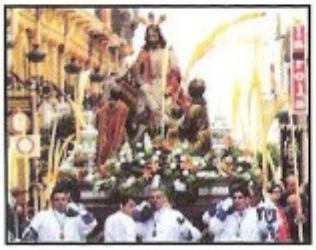

Bendición de ramos: 11:45 h. Plaza del Mercado.
Salida: 12:00 h. Concatedral de Sta. Mª de la Redonda
Itinerario: Plaza del Mercado, Portales, Muro del Carmen, Muro de la Mata, Sagasta, Portales y Plaza del Mercadohasta la Concatedral de Sta. Mª de la Redonda.

Lunes Santo 21 de Marzo

Vía Crucis Penitencial de Ntro. Padre Jesús Cautivo

Salida: 20:30 h. Residencia Santa Teresa de Jesús Jornet e Ibars.
Itinerario: Capitán Gaona, Avda. Viana, Rodriguez Paterna, Amós Salvador, San Bartolomé, Herrerías, Travesía de Palacio, Marqués de San Nicolás, Avda. Viana y Capitán Gaona hasta la Residencia de Santa Teresa de Jesús Jornet e Ibars.

Martes Santo 22 de Marzo

Vía Crucis Procesional de la Flagelación

Salida: 20:30 h. Iglesia de Santa Teresita.
Itinerario: Somosierra, Ingeniero la Cierva, Avda. de España, Pérez Galdós, República Argentina y Somosierra hasta la Iglesia de Santa Teresita.

Santo Rosario del Dolor

Salida: 20:30 h. Plaza de San Agustín.
Itinerario: Portales, Plaza del Mercado, Portales, Sagasta, Marqués de San Nicolás y Merced hasta la Plaza de San Agustín.

Miércoles Santo 23 de Marzo

Limpieza y Veneración del Santo Cristo del Sepulcro

Hora: 12:00 h.
Lugar: Concatedral de Sta. Mª de la Redonda (Capilla de los Ángeles).

Procesión del Encuentro

Salida
Salida
Sta. M
Itinera
Marqu
y Once
Itinera
Bretón
Encuentro: 23:00 h. Cruce de las
Regreso Nazareno: Portales, Mart
y Travesía de Santiago hasta la Igl
Regreso Dolorosa: Portales has
Redonda.

Jueves Santo

Procesión de las Siete Pa

Salida
Itinera
de Ce
(Juzga
la Ma
Cervar
elCole

Jesús camino del Calvari

Salida
Itinera
San Ni
de Jun
San N
Iglesia

Vía Crucis de Ntra. Sra. d

Salida
Itinera
Vitori
Pastor

Sagrado momento del D

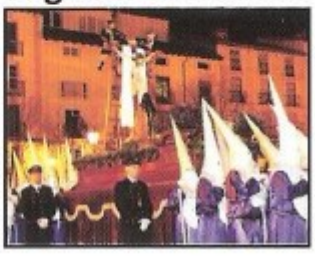

Salida
Itinera
Viana,
Merca
Nicolá

Nazareno: 22:30 h. Iglesia de Santiago.
Dolorosa: 22:15 h. Concatedral de ª de la Redonda.
ario Nazareno: Travesía de Santiago, és de San Nicolás, Plaza del Parlamento e de Junio.
rio Dolorosa: Portales, Capitán Gallarza, de los Herreros y Once de Junio.
calles Portales y Once de Junio.
ínez Zaporta, Marqués de San Nicolás esia de Santiago el Real.
ta la Concatedral de Sta. Mª de la

24 de Marzo

labras

: 19:15 h. Colegio de los PP. Escolapios.
rio: Doce Ligero, Avda. de la Paz, Muro rvantes, Portales, Capitán Gallarza, do), Bretón de los Herreros, Muro de ata, Muro del Carmen, Muro de ntes, Avda. de la Paz y Doce Ligero hasta gio de los PP. Escolapios.

o

: 19:30 h. Iglesia de Santiago el Real.
rio: Travesía de Santiago, Marqués de colás, Martínez Zaporta, Portales, Once io, Plaza del Parlamento, Marqués de icolás y Travesía de Santiago hasta la de Santiago el Real.

le la Piedad

: 20:00 h. Iglesia de Valvanera.
rio: Vitoria, Murrieta, Gran Vía, Chile, a, Labradores, Pérez Galdós, Rey y Vitoria hasta la Iglesia de Valvanera.

escendimiento de Cristo

: 22:15 h. Iglesia de Sta. Mª de Palacio.
rio: Marqués de San Nicolás, Avda. de , Rúa Vieja, Sagasta, Portales, Plaza del ado, Mercaderes y Marqués de San s hasta la Iglesia de Sta. Mª de Palacio.

Viernes Santo 25 de Marzo

Silencio y Dolor de María Magdalena

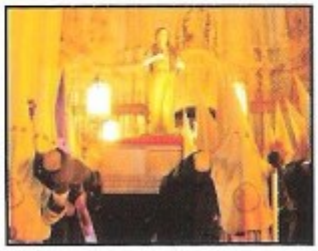

Salida: 00:00 h. Concatedral de Sta. Mª de la Redonda.
Itinerario: Plaza del Mercado, Portales, Marqués de Vallejo, Hermanos Moroy, Capitán Gallarza, San Agustín, Plaza de San Agustín, Portales y Plaza del Mercado hasta la Concatedral de Sta. Mª de la Redonda.

Vía Crucis al Cristo del Humilladero

Salida: 09:00 h. Fuente del Alférez Provisional.
Itinerario: Antonio Sagastuy, General Urrutia, Rafael Azcona, Ermita del Cristo del Humilladero, Rafael Azcona, General Urrutia, Antonio Sagastuy, Fuente del Alférez Provisional, Once de Junio, Marqués de San Nicolás y Travesía de Santiago hasta la Iglesia de Santiago el Real.

Vía Crucis y traslado del Sto. Cristo de las Ánimas

Vía Crucis: 12:00 h. Iglesia de Sta. Mª de Palacio.
Salida: 13:00 h. Iglesia de Sta. Mª de Palacio.
Itinerario: Marqués de San Nicolás, Avda. de Viana, Rodríguez Paterna, Portales y Plaza del Mercado hasta la Concatedral de Sta. Mª de la Redonda.

Magna Procesión del Santo Entierro

Salida: 19:30 h. Plaza del Mercado.
Itinerario: Plaza del Mercado, Portales, Rodríguez Paterna, Avda. de Viana, Marqués de San Nicolás, Merced y Portales hasta la Plaza del Mercado.

Domingo de Resurrección 27 de Marzo

Santo Cristo Resucitado

Santa Misa: 11:00 h. Cementerio.
Salida: 12:00 h. Cementerio.
Itinerario: Ctra. de Navarra, Puente de Piedra, Avda. Viana y Capitán Gaona hasta el Colegio de la Compañía de María.

Concierto de Pascua

A cargo de: Banda de CC.TT. de la Flagelación de Jesús
Hora: 19:30 h.
Lugar: Concha del Espolón.

Galería Fotográfica y actos Cuaresma 2016

El patio del Colegio ha sido también protagonista de Cuaresma.

Se celebró el primer viacrucis de Cuaresma. Los asistentes y Hermandad nos felicitaron por el acto.

A la tradicional tamborrada y a los ensayos de la Banda se han unido los ensayos de Portadores una vez que los pasos se encuentran custodiados en los bajos del polideportivo.

El esfuerzo divulgativo se ha redoblado este año con motivo del XXV aniversario, esperemos que germine en nuestros pequeños escolares, ellos son el futuro de la Cofradía.

YES
I
D

Resumen Cuaresma 2016

Nuestra Banda ha tenido una Cuaresma plena de protagonismo.

A las exaltaciones de Logroño y Pradejón se unió su participación en el Viacrucis de la Juventud.

Resumen Cuaresma 2016

Resumen Cuaresma 2016

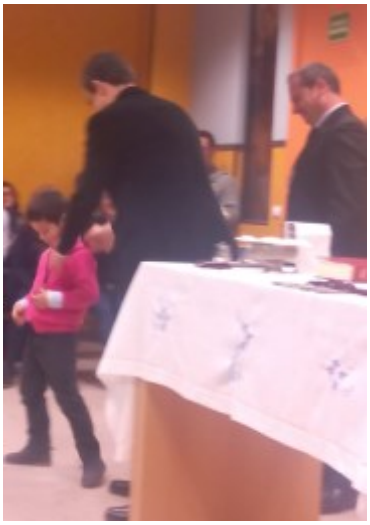

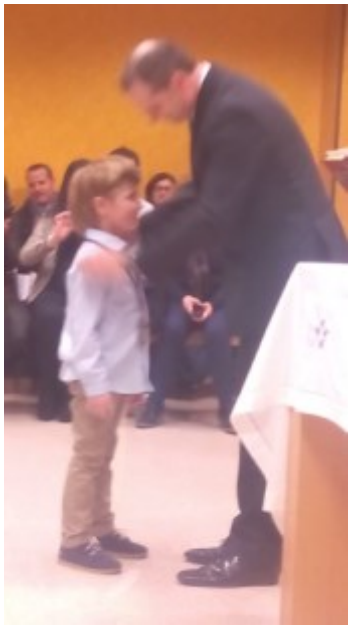

Por coincidencia con las fiestas de San José se adelantó el Capítulo General Ordinario y la Eucaristía e imposición de medallas. Esperamos que el incremento de nuevos cofrades sea un cambio de tendencia radical y cada vez sean más los nuevos cofrades que quieran venir a formar parte de esta gran familia Marista que es la Cofradía.

Cofradía de la Santa Cruz

Hermanos Maristas

LOGROÑO

Un sentido recuerdo por el Padre Ángel Navas fallecido durante la Cuaresma y para todos los cofrades, familiares y personas vinculadas a la Cofradía que nos esperan y velan por nosotros desde el cielo.

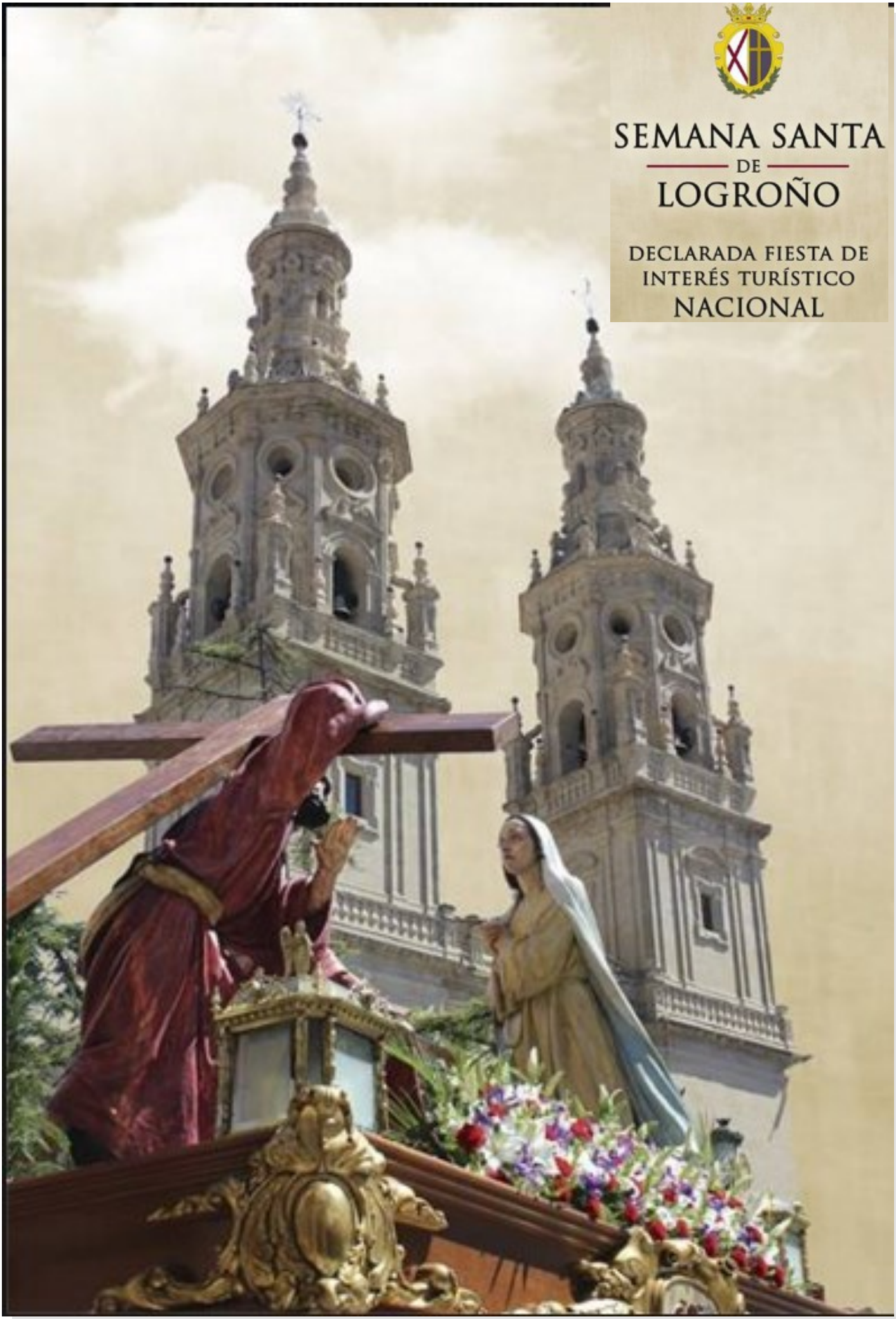

SEMANA SANTA DE LOGROÑO

DECLARADA FIESTA DE INTERÉS TURÍSTICO NACIONAL