Cofradía de la Santa Cruz

Ya llegan nuestros días de olor a incienso, de amor cofrade, penitente, nazareno, días de dolor del alma, Pasión de Dios y oración del cristiano.

Aprovechemos la Pasión de Cristo para hacer una llamada a la vida, dar vida en nosotros a todas esas cosas que se nos han ido apagando o las hemos ido perdiendo con el paso del tiempo.

Experimentemos la gracia que salva, el tiempo que reaviva en nosotros el don gratuito de Dios. Liberémonos del peso de las cosas materiales que en el fondo tanto nos empobrecen y vivamos de una manera más apasionada el amor de Cristo.

Porque siendo el mismo Dios, clavado de pies y manos sobre una cruz, murió por nosotros, por ser nuestro Salvador. Recordaremos hoy su Nombre, reviviremos su Pasión.

Veremos a ese Jesús hecho hombre, la cara del dolor, la injusticia sin nombre, la ternura del amor, porque Él permanece a nuestro lado y se aviva cada Semana Santa en nuestro corazón.

Carolina Aquesolo.

Semana Santa 2013

Procesión del Domingo de Ramos

NOVEDAD EN EL RECORRIDO PARA 2013

Los responsables de la organización de esta procesión han decidido un nuevo recorrido respecto al que se realizó en los años 2011 y 2012.

Domingo 24 de Marzo.– CONCENTRACIÓN EN CENTRO CAJA RIOJA-LA MERCED *(C/ Marques de San Nicolás 109, esquina C/ La Merced)*

PALMAS.– Al igual que otros años se dispondrán de palmas para los cofrades. El donativo es de 10€.

Obligatoria Sección Infantil (incluidos los niños de la banda)

09:30Hrs.- Concentración en la Sede Procesional.

10:00Hrs.- Salida Procesional con dirección a la Concatedral de La Redonda donde se celebrará una Misa.

11:45Hrs.– Bendición de las palmas y ramos en la Plaza del Mercado.

Salida de la procesión: *Concatedral de La Redonda, Marqués de Vallejo, Hermanos Moroy, Capitán Gallarza, Bretón de los Herreros, Once de Junio, Portales, Plaza del Mercado, Caballerías, Plaza de San Bartolomé.*

La procesión para la **COFRADÍA DE LA SANTA CRUZ EMPIEZA y ACABA** en la Sede Procesional **CENTRO CAJA RIOJA-LA MERCED**.

Por favor, padres y madres, no retiréis a los niños de las filas y, por supuesto, si fuera necesario previa autorización de la responsable de la Sección Anabel.

Recorrido procesión **Domingo de Ramos** (nuevo 2013)

Procesión del Santo Rosario del Dolor (Martes Santo)...

Recogida de CLAVELES ROJOS para el "STABAT MATER"

Como es tradición, para todos aquellos que deseen contribuir al embellecimiento del Stabat Mater, se establece el siguiente calendario: **Lugar: Capilla del Colegio San José**

Lunes 25 de Marzo-. Mañana de 08:45 a 09:00 y de 12:30 a 12:45.
Tarde de 15:00 a 15:30
Martes 26 de Marzo-. Mañana de 08:45 a 09:00

Convocatoria, Horarios y Recorrido

Martes 26 de Marzo. CENTRO CAJA RIOJA-LA MERCED.

Obligatoria para todos los cofrades y MÁXIMA PUNTUALIDAD

19:45 Hrs.- Concentración en la Sede Procesional.
20:30 Hrs.- Salida Procesional.

Recorrido: Sede - Portales - Plaza del Mercado – Portales – Sagasta – Mayor – La Merced – Plaza San Agustín

A PARTIR DE LAS 18:00 HORAS LOS PASOS QUEDARÁN EXPUESTOS EN LA PLAZA DE SAN AGUSTÍN

SECCIÓN INFANTILES: Para los más pequeños se establece un recorrido mínimo para la procesión. Ese recorrido mínimo incluye la presencia de todos ellos en el acto de ORACIÓN DE DIFUNTOS que se celebra en la Puerta de los Ángeles. **Así, queda marcado como punto de recogida para los componentes de la sección infantil la C/Sagasta hasta el cruce con C/Mayor.** Siempre que se retire un niño se pondrá en conocimiento de la responsable de sección.

Ubicación secciones para la salida

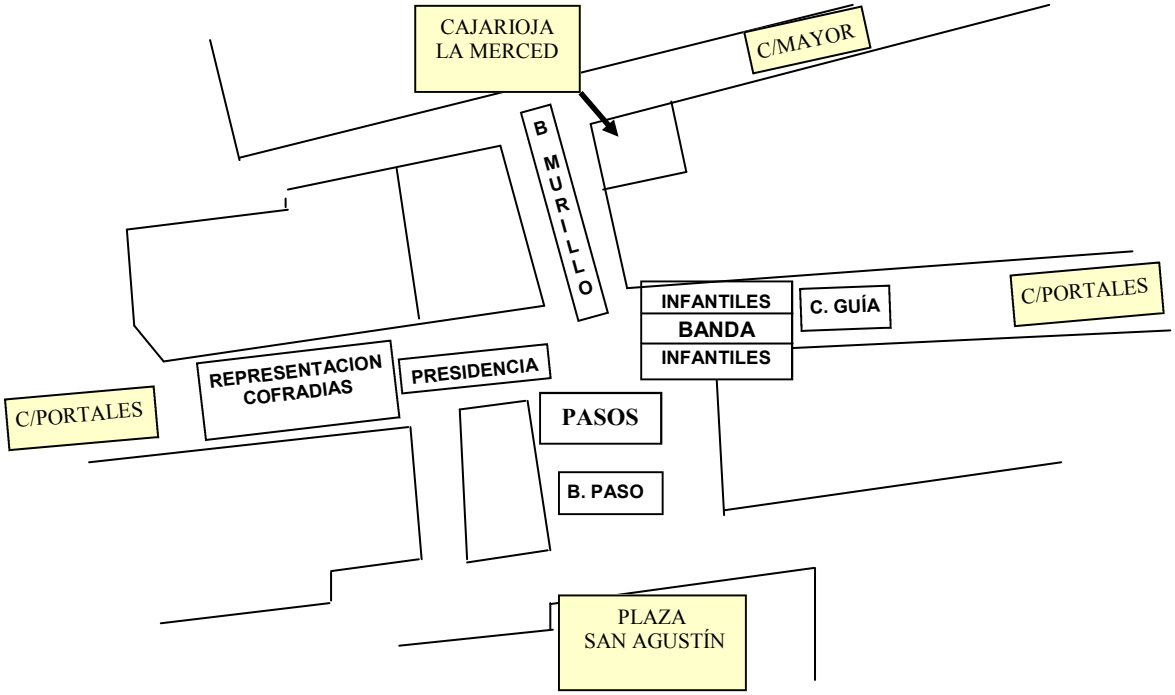

...Procesión del Santo Rosario del Dolor (Martes Santo)

Ubicación secciones para acto PUERTA DE LOS ÁNGELES

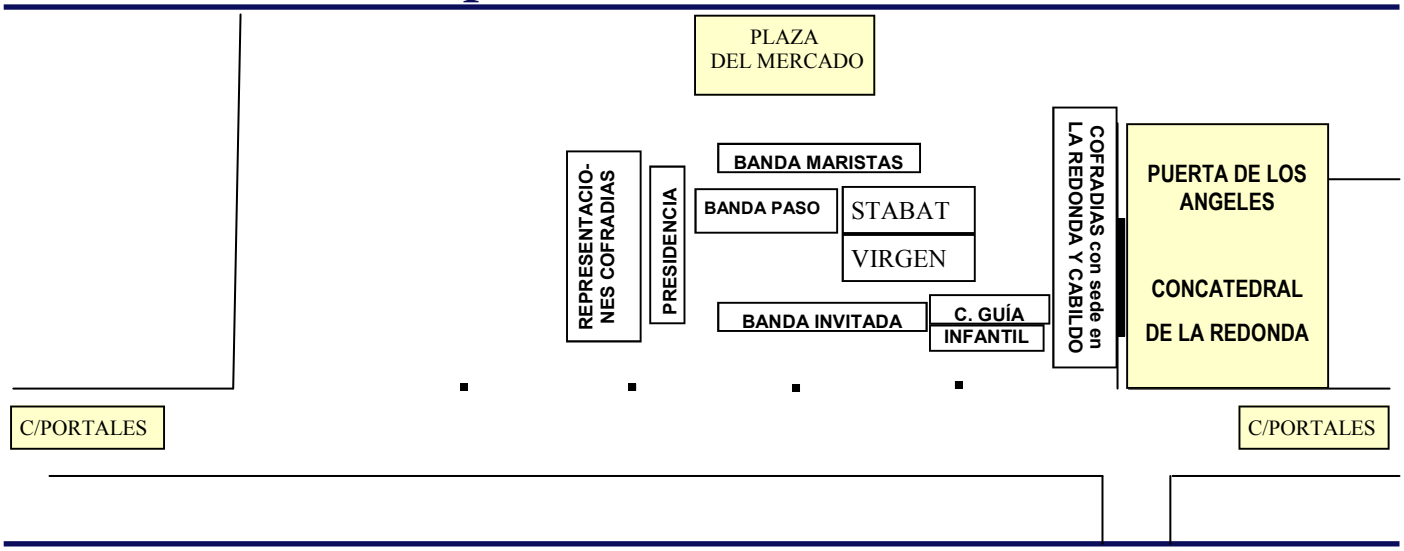

Recorrido del Santo Rosario del Dolor

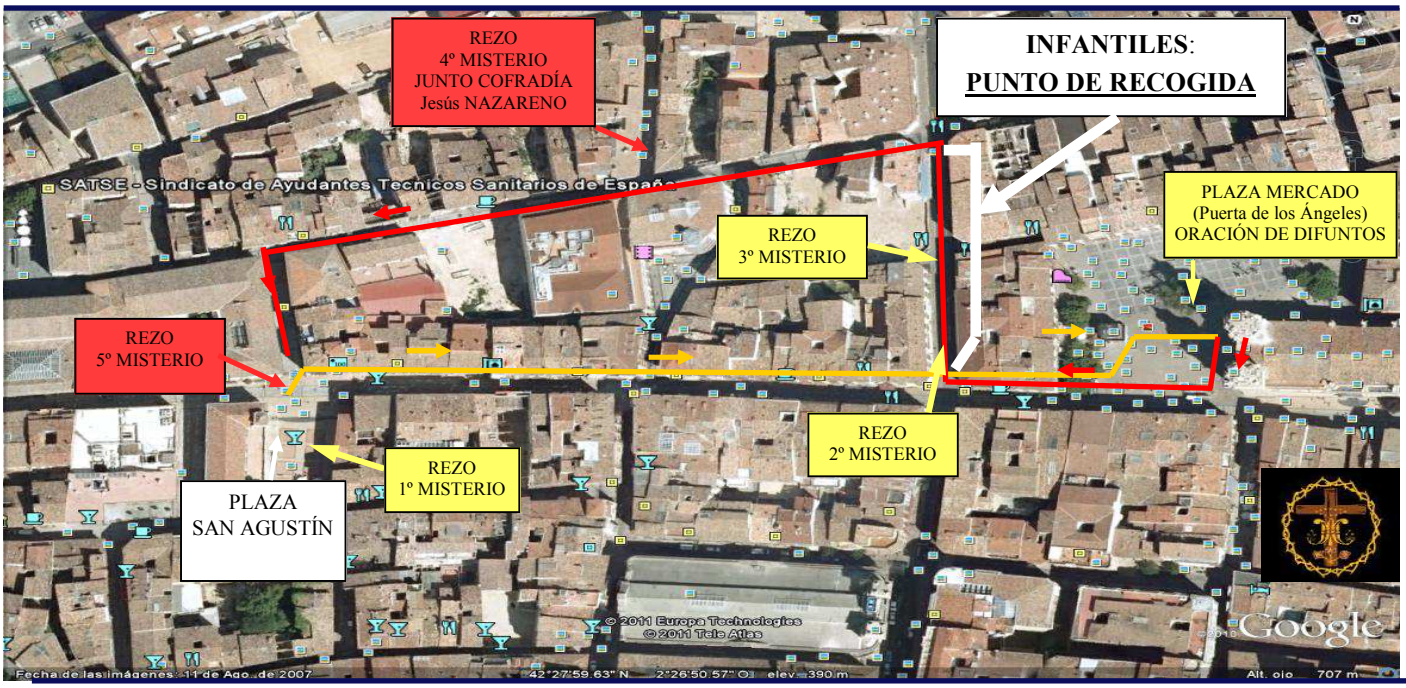

ENTRADA DE JESÚS EN JERUSALÉN (Murillo de Río Leza)

En el año 1990 seis jóvenes de la Parroquia de Murillo proponen al párroco D. Teófilo Ezquerro la formación de una pequeña banda de Tambores. Esa Semana Santa nace la Banda de Tambores de Murillo. La componían 6 tambores, 2 timbales y un tambor redoblante. En el año 1995 incorporan la sección de cornetas.

Movidos por el entusiasmo, consiguieron en solo diez años formar una sólida banda. De aquella época data el actual hábito procesional de la Banda que consta de hábito negro, antifaz negro sin capirote, capa blanca, cíngulo y guantes blancos.

Desde estas líneas agradecerles nuevamente su presencia en nuestra procesión.

Procesión del Santo Entierro (Viernes Santo)

Viernes 29 de Marzo. **CONCENTRACIÓN** *Polideportivo Antiguo Colegio San José - C/ Ciriaco Garrido*

Obligatoria para todos los cofrades y MÁXIMA PUNTUALIDAD

18:00 Hrs.- Concentración en el Polideportivo (entrada por C/Ciriaco Garrido)
18:30 Hrs.- Salida Procesional hacia la concentración de Cofradías.

MUY IMPORTANTE: Todos los cofrades acudirán al *Polideportivo Antiguo Colegio San José* para iniciar la procesión desde allí. **Bajo ningún concepto se incorporará nadie en Plaza del Mercado.**

Así mismo, una vez que la procesión oficialmente finalice en la Plaza del Mercado, volveremos en correcto orden hasta el punto de inicio.

A PARTIR DE LAS 13:00 HORAS EL PASO DE EL ENCUENTRO QUEDARÁ EXPUESTO EN LA PLAZA DEL MERCADO

Lugar de concentración

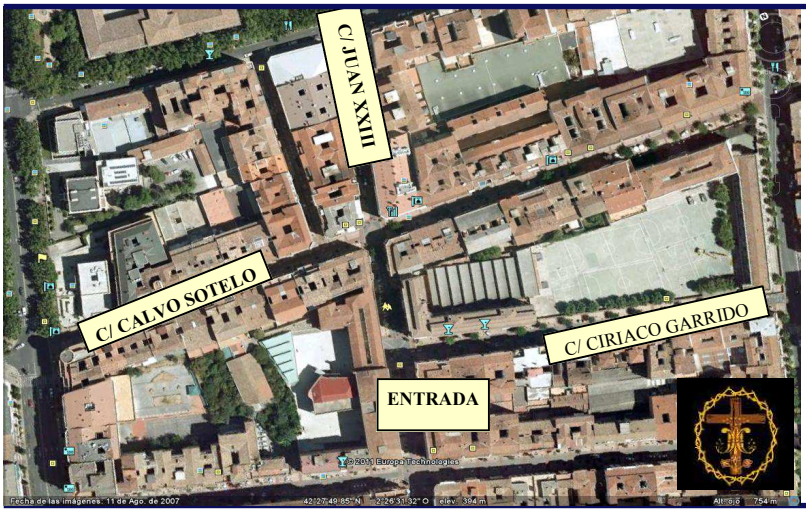

Este año REPETIMOS el lugar de la concentración. Gracias a la gentileza del CLUB BALONCESTO CLAVIJO, nos ha sido cedido el uso del Polideportivo del Antiguo Colegio San José.

Recordad que tanto el Polideportivo como el Centro CAJA RIOJA-La Merced **son lugares prestados, así que el futuro uso de los mismos pasa por el cuidado que tengamos con ellos**.

Recorrido procesión **Santo Entierro**

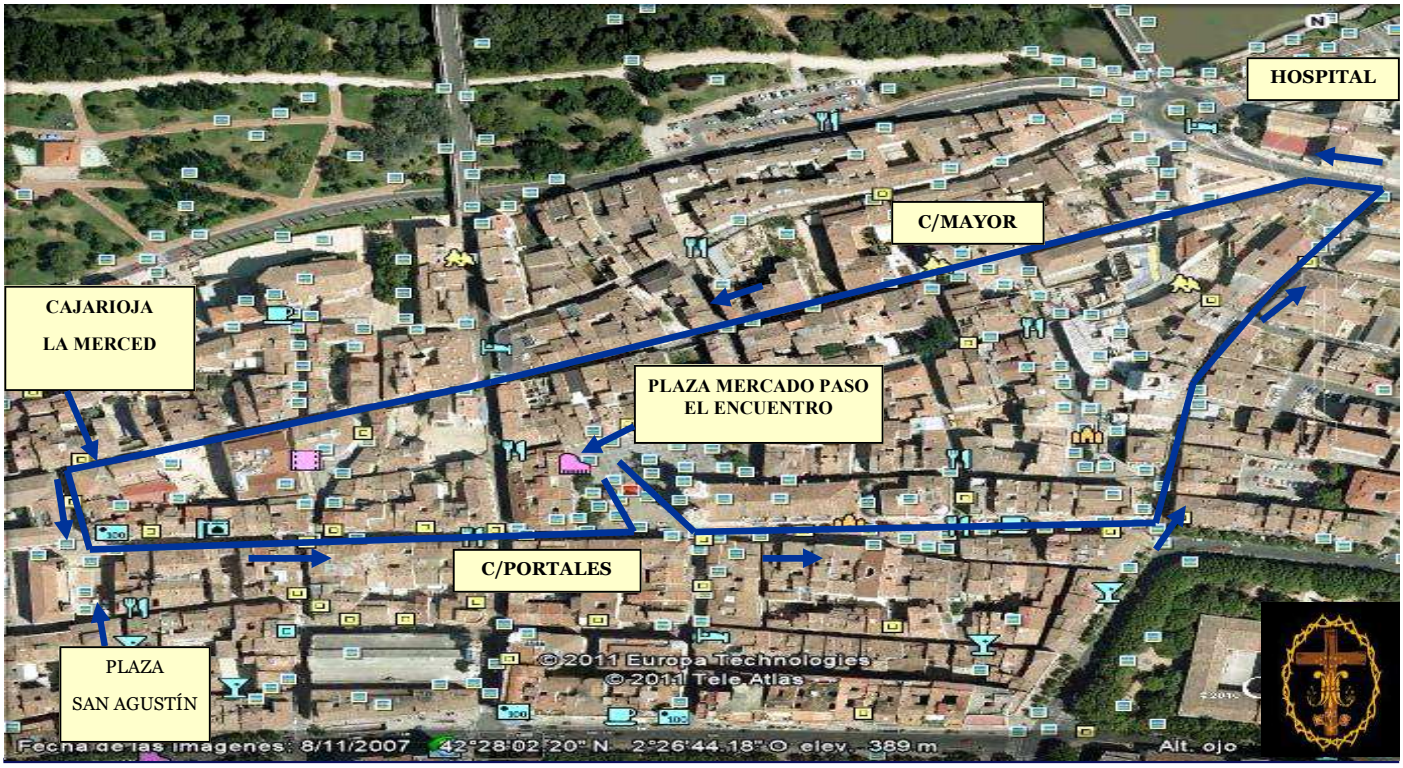

Actos COFRADÍA de SEMANA SANTA 2013…

PROCESIÓN DE DOMINGO DE RAMOS

Domingo 24 de Marzo.– CENTRO CAJA RIOJA-LA MERCED *(C/ Marques de San Nicolás 109, esquina C/ La Merced)*

PALMAS.– Al igual que otros años se dispondrán de la palmas para los cofrades. El donativo es de 10€.

Obligatoria para todos los niños de la Cofradía **(Sección Infantil y niños de las bandas aunque no toquen este año)**

09:30 Hrs.- Concentración en la Sede Procesional.
10:00Hrs.- Salida Procesional con dirección a la Concatedral de La Redonda donde se celebrará una Misa.
11:45Hrs.– Bendición de las palmas y ramos en la Plaza del Mercado.

RECOGIDA DE CLAVELES PARA EL "STABAT MATER"

Lunes 25 de Marzo **Mañana: de 08:45 a 09:00 y de 12:30 a 12:45; Tarde: De 15:00 a 15:30 horas**

Martes 26 de Marzo **Mañana: de 08:45 a 09:00.**

Lugar: Capilla del Colegio

PROCESIÓN DEL SANTO ROSARIO DE DOLOR

Martes 26 de Marzo. CENTRO CAJA RIOJA-LA MERCED *(C/ Marques de San Nicolás 109, esquina C/ La Merced)*

Obligatoria para todos los cofrades y MÁXIMA PUNTUALIDAD

19:45 Hrs.- Concentración en la Sede Procesional.
20:30 Hrs.- Salida Procesional.

Recorrido: Sede - Portales - Plaza del Mercado(*) – Portales – Sagasta – Mayor –Merced – Plaza San Agustín

(*) En la Plaza del Mercado se realizará la Oración por los Difuntos frente a la **Puerta de los Ángeles**

SALIDA DE LA BANDA A HARO

Jueves 28 de Marzo. COLEGIO SAN JOSÉ .

18:30 Hrs.- Recogida de instrumentos y salida en autobús.

20:30 Hrs.– Inicio de la Procesión desde la Parroquia de Santo Tomás.

Llegada: **Polideportivo del antiguo Colegio San José (entrada por C/ Ciriaco Garrido).**

PROCESIÓN DEL SANTO ENTIERRO

Viernes 29 de Marzo. *Polideportivo Antiguo Colegio San José - C/ Ciriaco Garrido*

Obligatoria para todos los cofrades y MÁXIMA PUNTUALIDAD

18:00 Hrs.- Concentración en el Polideportivo (entrada por Ciriaco Garrido)
18:30 Hrs.- Salida Procesional hacia la concentración de Cofradías.

MUY IMPORTANTE: Todos los cofrades acudirán al *Polideportivo Antiguo Colegio San José* para iniciar la procesión desde allí. **Bajo ningún concepto se incorporará nadie en Plaza del Mercado.**

Así mismo, una vez que la procesión oficialmente finalice en la Plaza del Mercado, volveremos en correcto orden hasta el punto de partida.

REPRESENTACIÓN EN PROCESIONES

Recordar a todos la OBLIGACIÓN que tenemos como Cofradía de acudir en representación a las procesiones que organizan el resto de cofradías.

Para una mejor participación notificarlo en: h.secretario@cofradiasantacruz.es

SEMANA SANTA 2013 LOGROÑO

Domingo de Ramos 24 de Marzo

Entrada Triunfal de Jesús en Jerusalén

Bendición: 11:45 h. Plaza del Mercado.

Salida: 12:00 h. Plaza del Mercado.

Recorrido: Plaza del Mercado, Marqués de Vallejo, Hermanos Moroy, Capitán Gallarza, Bretón de los Herreros, Once de Junio, Portales, Plaza del Mercado y Caballerías.

Concluye en: Plaza de San Bartolomé.

Lunes Santo 25 de Marzo

Vía Crucis Penitencial con Ntro. Padre Jesús Cautivo

Salida: 20:30 h. Residencia Santa Teresa de Jesús Jornet e Ibars.

Recorrido: Capitán Gaona, Avda. de Viana, Rodríguez Paterna, Plaza Amos Salvador, San Bartolomé, Caballerías, Juan Lobo, Herrerías, Travesía de Palacio, Marqués de San Nicolás, Avda. de Viana y Capitán Gaona.

Concluye en: Residencia Santa Teresa de Jesús Jornet e Ibars.

Martes Santo 26 de Marzo

Vía Crucis Procesional de la Flagelación

Salida: 20:30 h. Iglesia de Santa Teresita.

Recorrido: Somosierra, Lardero, Pérez Galdós, República Argentina y Somosierra.

Concluye en: Iglesia de Santa Teresita.

Santo Rosario del Dolor

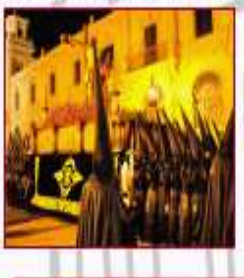

Salida: 20:30 h. Plaza de San Agustín

Recorrido: Portales, Plaza del Mercado, Portales, Sagasta, Marqués de San Nicolás y Merced.

Concluye en: Plaza de San Agustín.

Miércoles Santo 27 de Marzo

Limpieza y veneración del Santo Cristo del Sepulcro

Acto: 12:00 h. Concatedral de Santa María de la Redonda (Capilla de los Ángeles).

Procesión de el Encuentro

Salida Nazareno: 22:30 h. Iglesia de Santiago.

Salida Dolorosa: 22:15 h. Concatedral de Sta. Mª de la Redonda.

Recorrido Nazareno: Travesía de Santiago, Marqués de San Nicolás, Plaza del Parlamento y Once de Junio.

Recorrido Dolorosa: Portales, Capitán Gallarza, Bretón de los Herreros y Once de Junio.

Encuentro: 23:00 h. Cruce de las calles Portales y Once de Junio.

Recorrido: Portales.

Despedida: Martínez Zaporta.

Regreso Nazareno: Plaza Martínez Zaporta, Marqués de San Nicolás, Travesía de Santiago hasta la Iglesia de Santiago el Real.

Regreso Dolorosa: Portales, Plaza del Mercado hasta la Concatedral de Sta. Mª de la Redonda.

Jueves Santo 28 de Marzo

Procesión de las Siete Palabras

Salida: 19:15 h. Colegio de los PP. Escolapios.

Recorrido: Doce Ligero, Avda. de la Paz, Muro de Cervantes, Portales, Capitán Gallarza, Juzgado, Bretón de los Herreros, Muro de la Mata, Muro del Carmen, Muro de Cervantes, Avda. de la Paz y Doce Ligero.

Concluye en: Colegio de los PP. Escolapios.

Jesús camino del Calvario

Salida: 19:30 h. Iglesia de Santiago el Real.

Recorrido: Travesía de Santiago, Marqués de San Nicolás, Martínez Zaporta, Portales, Once de Junio, Plaza del Parlamento, Marqués de San Nicolás y Travesía de Santiago.

Concluye en: Iglesia de Santiago el Real.

Vía Crucis de Ntra. Sra. de la Piedad

Salida: 19:45 h. Iglesia de Valvanera.

Recorrido: Vitoria, Murrieta, Gran Vía, Chile, Vitoria, Labradores, Pérez Galdós, Rey Pastor y Vitoria.

Concluye en: Iglesia de Valvanera.

Sagrado momento del Descendimiento de Cristo

Salida: 22:30 h. Iglesia de Sta. Mª de Palacio.

Recorrido: Marqués de San Nicolás, Hospital Provincial, Avda. de Viana, Rúa Vieja, Sagasta, Portales, Plaza del Mercado, Mercaderes y Marqués de San Nicolás.

Concluye en: Iglesia de Sta. Mª de Palacio.

SEMANA SANTA 2013 LOGROÑO

Viernes Santo 29 de Marzo

Silencio y dolor de María Magdalena

Salida: 00:00 h. Concatedral de Sta. Mª de la Redonda.

Recorrido: Portales, Marqués de Vallejo, Hermanos Moroy, Capitán Gallarza, San Agustín, Plaza de San Agustín y Portales.

Concluye en: Concatedral de Sta. Mª de la Redonda.

Vía Crucis de Jesús Nazareno

Salida: 09:00 h. Fuente del Alférez Provisional.

Recorrido: Antonio Sagastuy, General Urrutia, Rafael Azcona, Hermita del Cristo del Humilladero, Rafael Azcona, General Urrutia, Antonio Sagastuy, Fuente del Alférez Provisional, Once de Junio, Marqués de San Nicolás y Travesía de Santiago.

Concluye en: Iglesia de Santiago el Real.

Vía Crucis y traslado del Sto. Cristo de las Ánimas

Vía Crucis: 12:00 h. Iglesia de Sta. Mª de Palacio.

Salida: 13:00 h. Iglesia de Sta. Mª de Palacio.

Recorrido: Marqués de San Nicolás, Avda. de Viana, Rodríguez Paterna, Portales y Plaza del Mercado.

Concluye en: Concatedral de Sta. Mª de la Redonda.

Magna Procesión del Santo Entierro

Salida: 19:30 h. Plaza del Mercado.

Recorrido: Portales, Rodríguez Paterna, Avda. de Viana, Marqués de San Nicolás, Merced y Portales.

Concluye en: Plaza del Mercado.

Domingo de Resurrección 31 de Marzo

Santo Cristo Resucitado

Santa Misa: 11:00 h. Cementerio Municipal.

Salida: 12:00 h. Cementerio Municipal.

Recorrido: Ctra. de Navarra, Puente de Piedra, Avda. Viana y Capitán Gaona.

Concluye en: Colegio de la Compañía de María.

Concierto benéfico de cornetas y tambores

en favor de ARPA (Autismo Rioja)

Lugar: 19:00 h. Auditorium Municipal del Ayuntamiento de Logroño.

Entrada única 3 € (hasta agotar localidades).