Cofradía de la Santa Cruz

18/12/2015

Juan José Omella

"Estamos ya a las puertas de la Navidad, fecha entrañable para los cristianos. Y no quiero que pasen estas fiestas sin enviaros mi saludo afectuoso para todos y cada uno de vosotros, hombres y mujeres diseminados por todos los lugares de la tierra, verdaderos heraldos de la Buena Noticia que trajo Jesús, el Hijo de Dios. ¡Feliz Navidad a todos! Que el Enmanuel os siga colmando de bendiciones y haga próspera la obra que lleváis entre manos. Con mi afecto y bendición"

Sumario Boletín

- **Pags. 2 y 3. Virgen del Rosario, peregrina en Logroño**
- **Pags. 4 y 5. Procesión de la Virgen del Rosario y Comida Cofrade.**
- **Pags. 6, 7 y 8.Novedades cofradía**
- **Página 9: FELIZ NAVIDAD.**

Boletín Navidad 2015

WWW.COFRADIASANTACRUZ.ES

Virgen del Rosario, Peregrina por Logroño

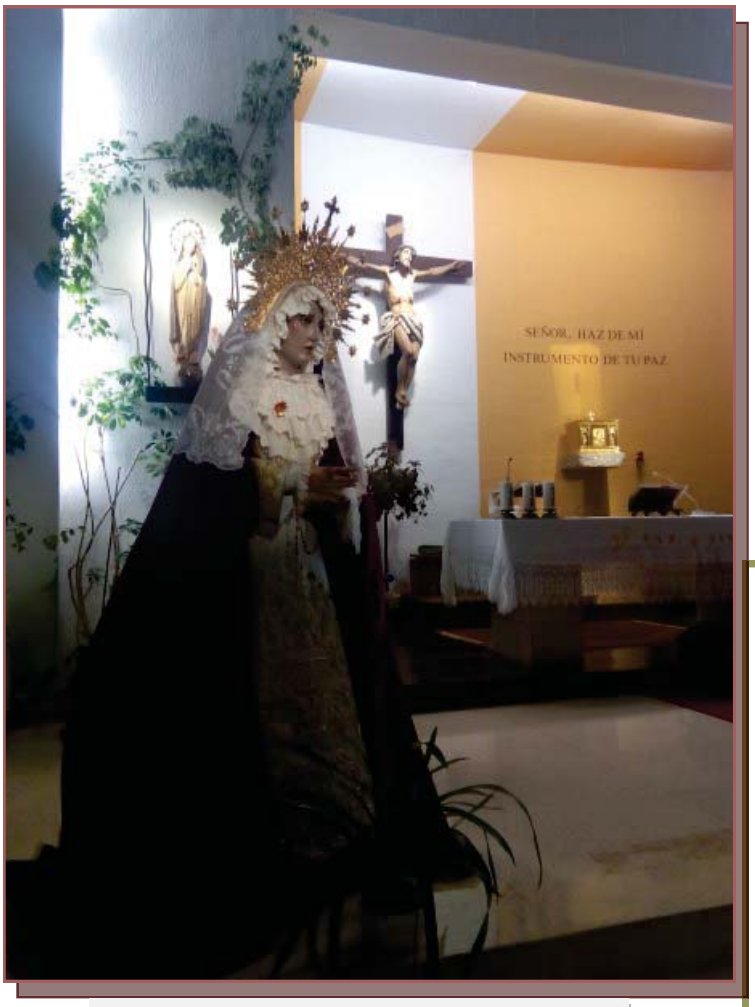

San Francisco de Asís

San Miguel Arcángel

Con la procesión del Rosario, Nuestra Virgen inició un bello peregrinar por las parroquias de Logroño para celebrar el XXV Aniversario de la Cofradía. En cada Rosario los logroñeses le han podido mostrar veneración, en cada besamanos nuestra Virgen acercaba la Cofradía a la ciudad, en cada letanía nos ha hecho revivir nuestra Fe . A partir de enero reanudará su camino, no permitas que vaya sola, acompáñala.

Sagrada Familia con la Coral Polifónica de La Rioja

San José Obrero

Santa María de la Vid

Santiago

Valvanera, capilla de la Piedad

La Redonda

Procesión Virgen del Rosario

4 de Octubre. Comida en el Colegio San José

III Campeonato de Mus Memorial Hermano Enrique

Toni –Quique 4	Toni –Quique 4	Toni –Quique 2
Sole-Esther 1		
Luis-Cristina 4	Luis-Cristina	
Yécora-Iñigo		
Ángel-Goyo		
Ángel-Augusto 4	Ángel-Augusto	**Ángel-Augusto 4**
Javi-Laura	Javi-Laura	

Noticias / Novedades

Con motivo del XXV Aniversario se está potenciando la comunicación y la presencia en el día a día de la cofradía. Se ha enviado una carta a los antiguos cofrades queriendo hacerles partícipes de la Efeméride y, por qué no, su regreso a la Cofradía.

A nivel redes sociales además del proceso de renovación de la página Web www.cofradiasantacruz.es y el grupo que funciona en Facebook de forma abierta https://www.facebook.com/groups/103234856381453/, se unen:

FACEBOOK: facebook.com/cofradsantacruz

TWITTER: twitter.com/cofradsantacruz

INSTAGRAM: instagram.com/cofradiasantacruz/

Las redes sociales son un elemento importante para darnos mayor visibilidad tanto dentro de la Cofradía como fuera en las distintas comunidades virtuales que nos movamos. Todo en aras de una mayor propagación de nuestra vida cofrade.Os animamos a que lo compartáis con vuestras familias y amigos especialmente en este año que celebramos nuestro XXV Aniversario.

CARTA XXV ANIVERSARIO

25 años han pasado ya, desde que aquellos jóvenes, alumnos de los Hermanos Maristas convirtieron su sueño en realidad, fundar su propia cofradía, "La Cofradía de la Santa Cruz de los Hermanos Maristas.

25 años superando retos, consolidándonos poco a poco, viendo temblar nuestros cimientos, pero con pasión y empuje superando las dificultades.

Vimos premiados nuestros esfuerzos con la adquisición de 2 nuevos pasos, "Stabat Mater" y la Virgen del Rosario, que unidos al Encuentro procesionamos en la Semana Santa logroñesa.

25 años en la Semana Santa logroñesa, declarada de Interés Turístico Nacional, que grata coincidencia. Semana mayor de la cristiandad, semana del transito del dolor a la gloria. Mitad religión, que es creencia, y mitad tradición que es bello recuerdo. Un recuerdo que sucedió hace 2000 años, y que no ha perdido actualidad, por ue sigue estando vivo en los corazones de millones de seres humanos y que nosotros, junto con las demás cofradías, lo mantenemos vivo.

Novedades en la sección Portadores.

En sustitución de nuestro querido Francisco José Clavijo "Coque" como cabo de Varas se ha nombrado a Javier Rodríguez Palacios que será ayudado por Ángel Gómez Ribao en la sección de montaje y por Diego Cristóbal con el mazo de los pasos de "El Encuentro" y "Stabat Mater."

Ángel Gómez Ribao Javier Rodríguez Diego Cristóbal

Comenzamos el 2016

Calendario Próximas estaciones de Nuestra Virgen Rosario:

- 31 de Enero Residencia de San Agustín.
- 1 al 8 de Febrero Parroquia de la Inmaculada.
- 8 al 15 Febrero Capilla Hospital San Pedro.
- 15 al 22 Febrero Parroquia Corazón de María.
- 22 al 29 Febrero Parroquia de San Pablo.
- Finalizamos en la semana 1 al 9 de Marzo Parroquia Buen Pastor

Lotería Navidad 2015

La Cofradía de la Santa Cruz de los H.H. Maristas de Logroño, anuncia la sustracción de un talonario de 50 participaciones **del Sorteo Extraordinario de Navidad 2015, del número 93.277**, con los números de serie **desde el nº 1.651 al nº 1.700 ambos incluidos.** La Cofradía ha cursado la denuncia en comisaría de policía y ha procedido a anular dichas participaciones. Para más información ponerse en contacto con la entidad.

Publicado en el periódico La Rioja el 4 / diciembre / 2015.

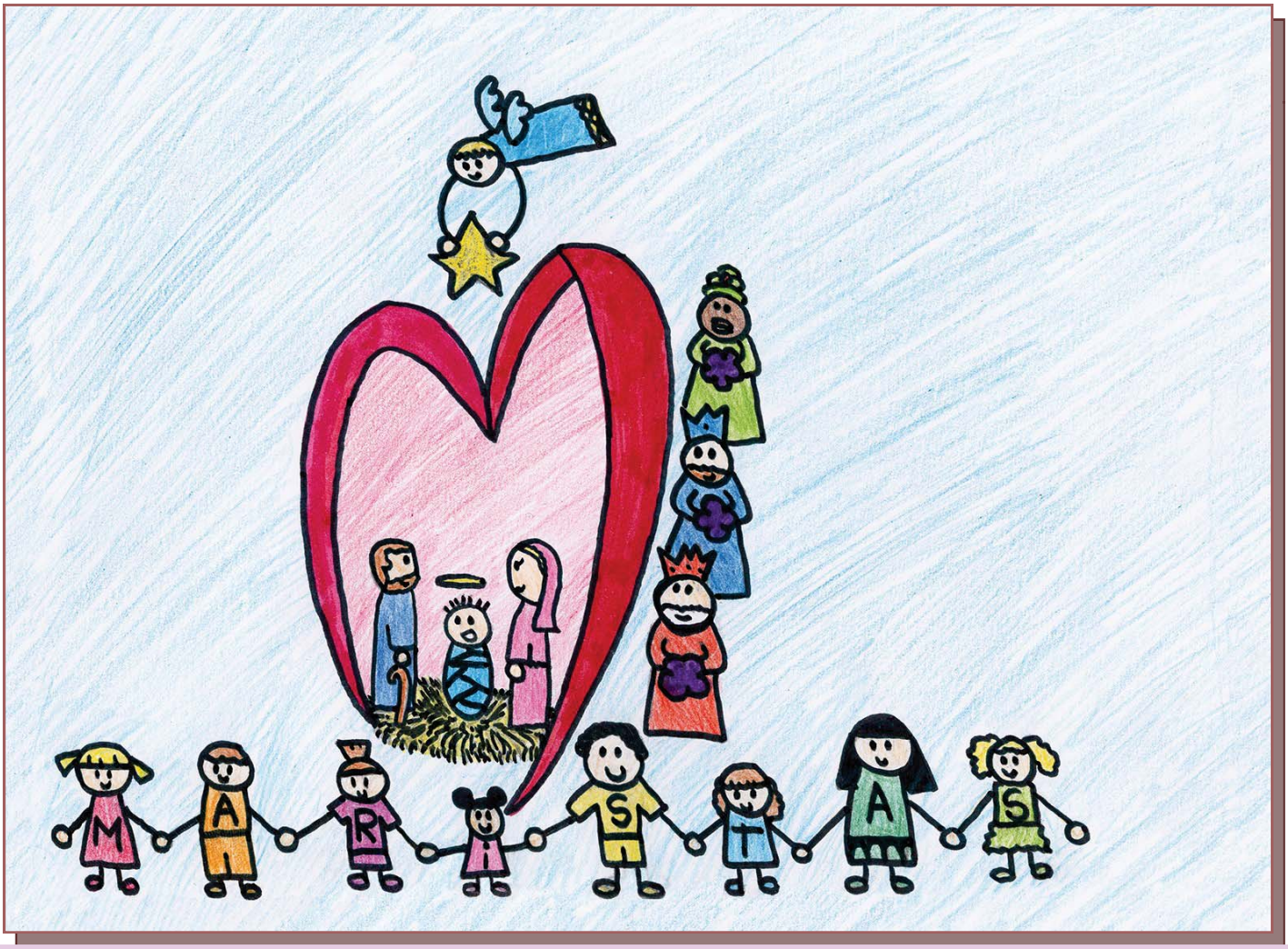

Sara García Aldea (6º B Primaria). "La Navidad llega a Maristas"

Ana del Valle de Diego (1º D/ESO).

Carlota Rituerto Huelves (1º A Infantil).

FELIZ NAVIDAD