# Cofradía de la Santa Cruz

Queridos Hermanos:

Arranca un nuevo curso y con él la **Cofradía** vuelve a hacerse presente.

Un año más para seguir mostrando a todos los que nos rodean que somos un grupo sólido, organizado y serio; conocedor de los momentos sobrios y de recogimiento que ha de caracterizarnos... pero igualmente experto para catalizar la felicidad y alegría que ha de acompañar todos nuestros actos.

Nuestros hombros soportan día a día la presión de los mil problemas que aparecen alrededor (el trabajo, la familia, el entorno,...) y no vendrá mal cambiar ese peso que soportamos por otro más placentero (los tambores, bombos, imágenes,...).

La **Cofradía** nos ofrece ese espacio donde depositar y compartir ilusiones, proyectos, ideas con un buen número de amigos que también estarán ahí prestos a ceder su ayuda cuando sea requerida.

¡¡¡ Aprovechemos lo que tenemos !!!

## Obituario

**El pasado 11 de Agosto falleció el Hermano Segundo Barragán Eguíluz. El H. Segundo fue Director del Colegio de Logroño durante cuatro años, resultando su aportación clave para conseguir el Stabat Mater que actualmente procesionamos con tanto orgullo.**

**Por los meritos contraídos con la Cofradía es propósito de la Junta de Gobierno promover su nombramiento como HERMANO COFRADE HONORARIO en el próximo Capitulo General**

**Lo encomendamos a la misericordia del señor y al regazo de la Buena Madre.**

## Próximos eventos Cofradía

**DÍA 7 DE OCTUBRE (Viernes)**

08:30horas: Misa inicio de curso en la Capilla del Colegio

**DÍA 9 DE OCTUBRE (Domingo)**

FESTIVIDAD DE LA SANTA CRUZ Y VIRGEN DEL ROSARIO

**DÍA 5 DE NOVIEMBRE (Sábado)**

CAPÍTULO GENERAL EXTRAORDINARIO

# Curso 2011-2012

# Festividad de LA SANTA CRUZ

# Procesión VIRGEN DEL ROSARIO

**Fecha:** 9 de OCTUBRE de 2011

**Actos:**

**10:00 horas: Concentración en el Colegio.**

**10:30 horas: Celebración de la Eucaristía en la Capilla del Colegio.**

**11:15 horas: Salida Procesión con Ntra. Sra. del Rosario.**

**14:00 horas: Comida de Hermandad en Seminario Maristas de Lardero.**

**El vestuario de la procesión es SIN CAPUZ**

# Recorrido de la procesión

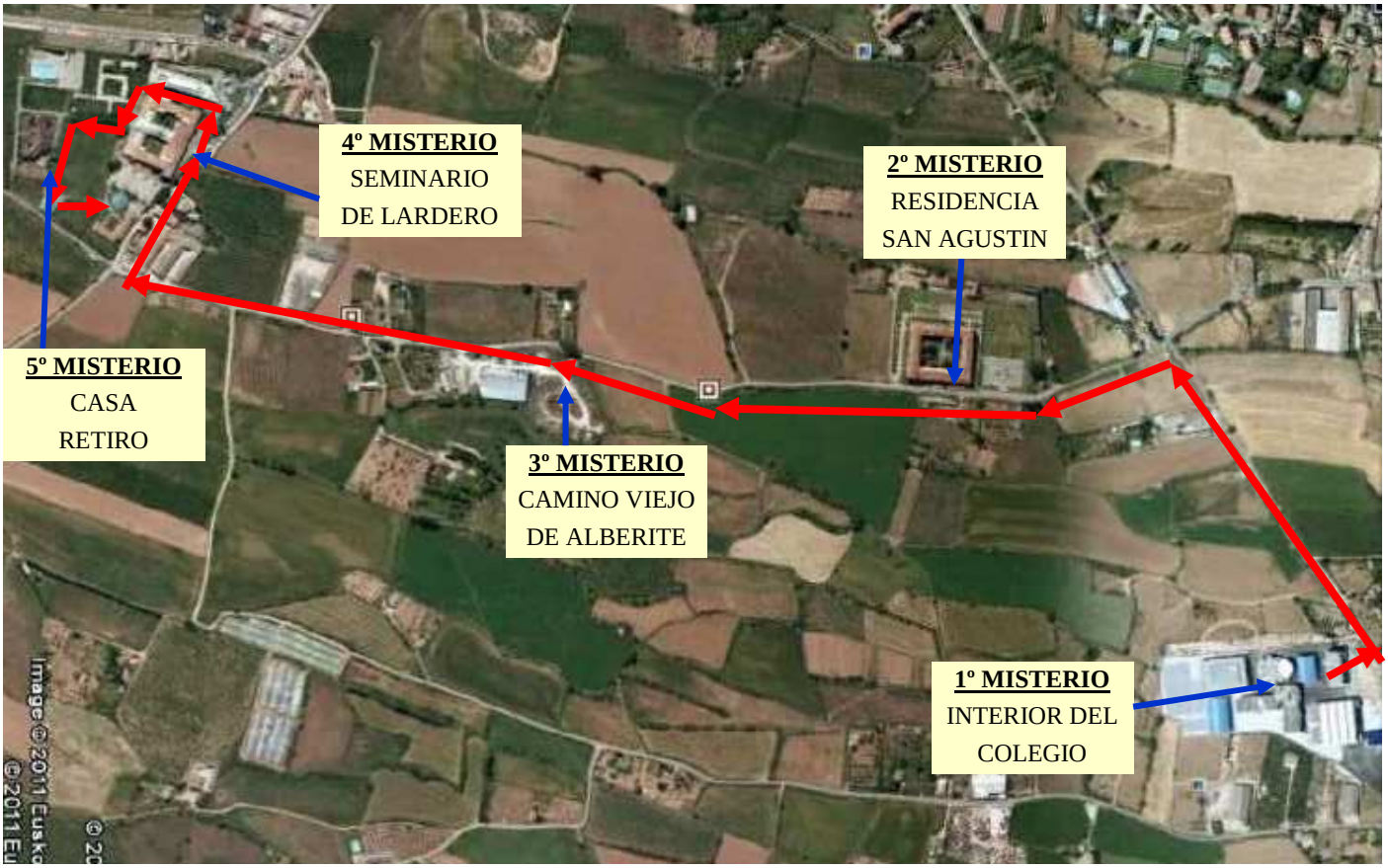

# Portador@s

**Ensayo día 2 de Octubre 10:45 horas (Polígono Industrial Parquesol Oyón)**

**Contactar con vuestros respectivos coordinadores para confirmar asistencia tanto al ensayo como a la procesión. Como ya estamos tallados se facilita el orden de inicio de la procesión y la posibilidad de organizar los relevos de manera adecuada para el correcto reparto de pesos:**

**COORDINADORA DEL PASO DE LA VIRGEN:**

**SILVIA: móvil 610 857 784 MAIL: trendyoutlet@hotmail.com**

**COORDINADOR DEL PASO STABAT MATER Y PASO DEL ENCUENTRO**

**TONI: móvil 626 310 623 MAIL: ahgeli@yahoo.es**

**Recordad que Portador@s somos todos. Así que esta procesión es obligatoria tanto para l@s portador@s del Paso de la Virgen como para l@s del Paso del Stabat y El Encuentro.**

**Todos somos útiles siempre, pero como la procesión es larga, los relevos son IMPRESCINDIBLES, así que os esperamos a todos.**

# Comida de Hermandad

**A pesar de que esta es una celebración que lleva pocos años nos hemos MAL ACOSTUMBRADO a subir a Lardero y que haya comida para todos SIN QUE NADIE CONFIRME SU ASISTENCIA. Como esto es una locura ya que no se puede organizar una comida para 50 ó para 100 personas, y como no están los tiempos ni para tirar la comida ni para tirar el dinero, a partir de ahora ES IMPRESCINDIBLE CONFIRMAR LA ASISTENCIA tanto de mayores como de niños.**

**Se puede CONFIRMAR por muchos medios (mail, sms, facebook) y por muchas personas (coordinadores de pasos, de las bandas, de infantiles, Hermano Secretario)**

**Con estos medios la no confirmación es un asunto de DEJADEZ GENERAL y el equipo de cocina no puede asumir semejante descontrol. Así que si alguien se queda sin comer por no confirmar, él será el único responsable.**

**Se agradecen, sobre todo por los paladares, los donativos que hacen las magníficas reposteras que tenemos. Estamos seguros que este año se superarán en exquisitez.**

**GRACIAS A TODOS POR LA COLABORACIÓN**

# Noticias

## LOTERIA

La LOTERIA DE NAVIDAD ya está en marcha. Este año jugamos el número **93277.**

Esperamos tener los talonarios para el día de la Convivencia (9 de Octubre) aunque depende del permiso administrativo que ha de venir de Madrid

IMPORTANTE: La fecha límite para la devolución de la lotería no vendida es el 15 de DICIEMBRE. Como siempre en el Banco de Valencia, C/ República Argentina 10.

## Ensayos

### Banda

Sábados por la tarde:

De 17:00 a 19:00 hrs.

Domingos por la mañana:

De 12:00 a 14:00 hrs.

Los días están en la última página de este boletín.

Cualquier cambio será comunicado por el coordinador

José Luis Iglesias 696694247

logan_sazu@hotmail.com

### Banda del Paso

Sábados por la tarde:

De 17:00 a 19:00 hrs.

Domingos por la mañana:

De 12:00 a 14:00 hrs.

Los días están en la última página de este boletín.

Cualquier cambio será comunicado por el coordinador

Chuchi Gil 649864800

jesusgilr66@hotmail.com

# Torneo de Futbol Sala

Se va a organizar un torneo INTER-COFRADÍAS de futbol sala. Tendrá lugar los días 1 y 2 de Octubre la fase previa, y los días 8 y 9 de Octubre las finales en lugar por determinar. Los equipos pueden ser mixtos a partir de los 16 años.

Como en la Cofradía tenemos a un "ilustre" jugador-entrenador-seleccionador riojano de futbol sala, con sobrada experiencia en este mundo, Richard Gonzalo, poneros en contacto con él: richard@cunadereyes.es

# Notas de interés

## Altas en la Banda del Paso e Iniciación al tambor.

Contactar con el coordinador de la sección Jesús Gil Rodríguez (Chuchi) 649 864 800

email: jesusgilr66@hotmail.com

El plazo finaliza con el primer ensayo de la Banda del Paso (14 de Enero)

Las plazas son limitadas.

## Cambios de sección y nuevas incorporaciones.

Contactar con el Hermano Secretario, Ernesto Arpón, para comunicar todos los cambios. Tanto de sección como de domicilio, teléfono, email, numero de cuenta, etc.

h.secretario@cofradiasantacruz.es

# Vestuario Cofrade

## Arreglos DANIEL

**A partir de ahora este establecimiento es el responsable del suministro del vestuario cofrade. Esto incluye:**

**-Entrega de todo el vestuario para NUEVAS ALTAS.**

**-Adquisición prendas nuevas por deterioro.**

**-Cambio de prendas a infantiles por cambio de talla. Este cambio será GRATUITO para los infantiles hasta los 18 años siempre que las prendas que se devuelvan estén EN PERFECTO ESTADO.**

## Operativa

**-El Cofrade se dirige directamente a Arreglos Daniel (María) para encargar el vestuario que precise. (Se suprimen las entregas que hacia Ernesto) en el Colegio los días previos a Semana Santa).**

**-Una vez confeccionadas las prendas el Cofrade la recoge en la tienda. El pago no se hace en ARREGLOS DANIEL, desde Tesorería de la Cofradía se hará el giro bancario.**

## Arreglos menores

**Los arreglos de mangas, bajos, orificios para ojos... serán de acuerdo voluntario entre el Cofrade y Arreglos Daniel. Por tanto será el ÚNICO PAGO que se hará en el establecimiento.**

**ARREGLOS DANIEL (MARÍA) Esquina Av. Colón con Calvo Sotelo. Tef. 941 25 65**

# Vestuario Cofrade

## Precios de las prendas

-Túnica: 50€

-Capa: 35€

-Fajín: 30€

-Capuz (tela+rejilla): 35€

-Guantes: 5€

-Funda porta hábitos: 10€

## Compromiso de entrega

Se admitirán encargos con compromiso de entrega para Semana Santa a los realizados con una semana de antelación a Domingo de Ramos.

Así que no lo dejemos todo para el último día. Con este sistema tenemos todo un año para poner nuestro vestuario a punto.

# Vestuario Cofrade

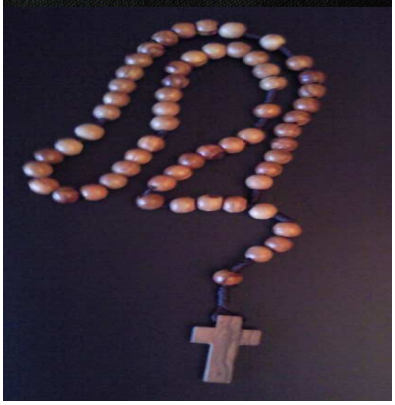

## Medalla y Rosario

Para aquellos que deseen adquirir alguna unidad, tanto de la Medalla de la Cofradía como del Rosario, están a disposición de los Cofrades a través de Secretaría.

-Medalla 15€

-Rosario 5€

Los encargos se realizarán en:

h.secretario@cofradiasantacruz.es

# Vestuario calle

FORRO POLAR 35€

POLO MANGA LARGA 28€

POLO MANGA CORTA 25€

**Como el catálogo de prendas va aumentando, a partir de ahora para mayor comodidad y mayor precisión en la tallas, cambiamos la operativa para la adquisición de las prendas de calle.**

**El cofrade se dirige al establecimiento PUBLITIENDAS (Cristina), se prueba la prenda que quiera y hace el encargo dejando su nombre y número de teléfono.**

**PUBLITIENDAS recopila los pedidos, los confecciona y los borda, y hace la entrega al coordinador de la sección, que hará llegar al cofrade la prenda de la forma más conveniente (ensayos, convivencias, coordinadores de secciones, etc.)**

**El pago se hace en efectivo a la entrega de la prenda o por la habitual domiciliación bancaria. NUNCA EN PUBLITIENDAS.**

publitiendas
Regalo publicitario

**C/ República Argentina 53-55**
**26007 Logroño**

# Calendario cofrade 2011-2011

| | | | |
|---|---|---|---|
| Septiem. | Ensayos Banda | 24(s), 25(d) | Colegio |
| | Ensayos Banda del Paso | 24(s), 25(d) | Colegio |
| Octubre | Ensayos Portador@s | 02(d) | Oyón |
| | Ensayos Banda | 01(s), 02(d), 08(s) | Colegio |
| | Ensayos Banda del Paso | 01(s), 02(d), 08(s) | Colegio/Oyón |
| | Eucaristía Inicio de Curso | 07(v) | Capilla colegio |
| | Procesión Virgen del Rosario | 09(d) | Colegio/S.Lardero |
| | Convivencia Cofrade Lardero | 09(d) | S. Lardero |
| Noviem. | Misa de Difuntos y Capítulo General | 05(d) | Colegio |
| Diciem. | Fin Lotería | 15(j) | Banco Valencia |
| | Ofrenda a la Virgen de la Esperanza - Hermandad | 17(s) | Iglesia Santiago |
| Enero | Ensayos Banda | 8(d), 14(s), 15(d), 21(s), 22(d), 28(s), 29(d) | Colegio |
| | Ensayos Banda del Paso | 14(s), 15(d), 21(s), 22(d), 28(s), 29(d) | Colegio |
| Febrero | Ensayos Banda | 4(s), 5(d),11(s), 12(d), 25(s)26(d) | Colegio |
| | Ensayos Banda del Paso | 4(s), 5(d), 11(s), 12(d), 18(s), 19(d), 25(s), 26(d) | Colegio |
| | Miércoles de Ceniza capilla colegio | 22(x) | Colegio |
| | Presentación oficial Cuaresma y Semana Santa | 23(j) | a determinar |
| | Vía Crucis - Hermandad | 24(v) | a determinar |
| | Encuentro Diocesano Cofradías | 26(d) | a determinar |
| Marzo | Ensayos Banda | 3(s), 4(d), 10(s), 11(d), 17(s), 18(d), 24(s), 25(d), 31(s) | Colegio |
| | Ensayos Banda del Paso | 3(s), 4(d), 10(s), 11(d), 17(s), 18(d), 24(s), 25(d), 31(s) | Colegio/oyón |
| | Ensayos Portadores con Banda del Paso | 18(d), 25(d), 31(s) | Oyón |
| | Acto cultural y Vía Crucis - Hermandad | 01(j), 02(v) | a determinar |
| | Acto cultural y Vía Crucis - Hermandad | 08(j), 09(v) | a determinar |
| | Acto cultural y Auto Sacramental | 15(j), 16(v) | a determinar |
| | Convivencia Cofrade Lardero (comida) | 25(d) | S. Lardero |
| | Acto cultural y Vía Crucis - Hermandad | 22(j), 23(v) | a determinar |
| | Pregón Semana Santa - Hermandad | 29(j) | a determinar |
| | Misa Colegial Cofrade capilla colegio | 30(v) | Colegio |
| | Tamborrada Banda en el Colegio | 30(v) | Colegio |
| | Procesión y Misa Viernes de Dolor | 30(v) | Iglesia Santiago |
| | Capitulo General e Imposición de Medallas | 31(s) | Colegio |
| Abril | Procesión de la Borriquita | 01(d) | a determinar |
| | Recogida de claveles | 02(l), 03(m) | Colegio |
| | Procesión del Santo Rosario | 03(m) | a determinar |
| | Santos Oficios de Jueves Santo | 05(j) | a determinar |
| | Procesión del Santo Entierro | 06(v) | a determinar |
| Junio | Familia Marista (Lardero) | 03(d) | S. Lardero |
| | Corpus Christi | 10(d) | a determinar |
| | Ofrenda floral a San Bernabé | 10(d) | Revellín |

Actos de la Banda
Actos de la Banda del Paso
Actos Semana Santa
Actos Hermandad de Cofradías de Logroño