

Cofradía de la Santa Cruz



7
D
E
E
N
O
V
I
E
M
B
R
E
D
E
2
0
1
2



C
O
L
E
G
I
O
S
A
Z
A
R
O
S
E

H
H
M
A
R
I
S
T
A
S

*Virgen del Rosario...
....ruega por nosotros*

Queridos Hermanos:

Llega septiembre, y con el inicio del nuevo curso, comienza también a moverse nuestra Cofradía.

Teníamos muchos proyectos puestos en estos meses de verano y ya han llegado a su fin. Con el deseo de que hayamos podido disfrutar y descansar lo más posible, es el momento de comenzar de nuevo con ánimo e ilusiones renovadas.

Con la vista puesta en nuestra próxima procesión de la Virgen del Rosario es tiempo de enriquecer nuestras expectativas y fortalecer esos objetivos que año tras año nos motivan a seguir adelante.

Que cada redoble de tambor, cada montaje de nuestros pasos, cada ensayo, cada vez que nos movamos por nuestra cofradía, seamos conscientes de lo que nos hace estar aquí y lo que nos diferencia de los demás.

Que Nuestra Buena Madre y el Cristo de la Agonía nos protejan y dirijan nuestros pasos durante este curso.

Curso 2012-2013

Festividad de LA SANTA CRUZ

Procesión VIRGEN DEL ROSARIO

Fecha: 7 de OCTUBRE de 2012

Actos:

10:00 horas: Concentración en el Colegio.

10:30 horas: Celebración de la Eucaristía en la Capilla del Colegio.

11:15 horas: Salida Procesión con Ntra. Sra. del Rosario.

14:00 horas: Comida de Hermandad en el Centro de Convivencia Marista de Lardero.

El vestuario de la procesión es hábito SIN CAPUZ

Recorrido de la procesión

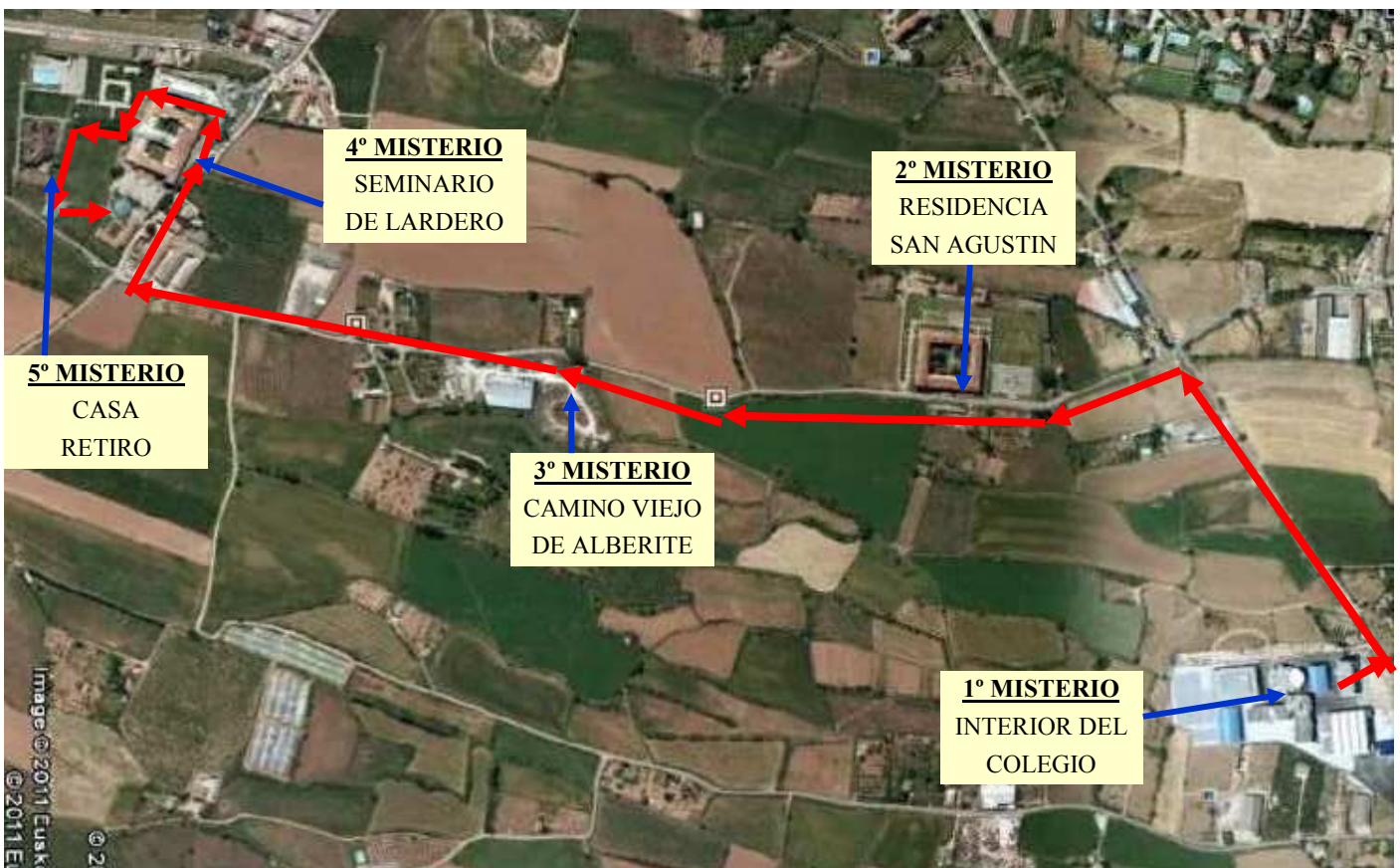

Portador@s Virgen del Rosario



**Ensayo día 6 de Octubre 17:30 horas
Colegio San José**

Contactar con vuestros respectivos coordinadores para confirmar asistencia tanto al ensayo como a la procesión. Como ya estamos tallados se facilita el orden de inicio de la procesión y la posibilidad de organizar los relevos de manera adecuada para el correcto reparto de pesos:

COORDINADORA DEL PASO DE LA VIRGEN:

SILVIA: móvil 610 857 784 MAIL: trendyoutlet@hotmail.com

COORDINADOR DEL PASO STABAT MATER Y PASO DEL ENCUENTRO

TONI: móvil 626 310 623 MAIL: ahgeli@yahoo.es

Recordad que Portador@s somos todos. Así que esta procesión es obligatoria tanto para l@s portador@s del Paso de la Virgen como para l@s del Paso del Stabat y El Encuentro.

Todos somos útiles siempre, pero como la procesión es larga, los relevos son IMPRES-CINDIBLES, así que os esperamos a todos.

Comida de Hermandad

Como en años anteriores tras la procesión tendremos la comida de convivencia.

El equipo de cocina preparará un plato de "cuchara" para los mayores y el habitual menú infantil, se incluye bebida y postre. Calcularemos un número similar de comensales por lo que el "escote" también será parecido o, esperamos, menor.

Previamente se dará un aperitivo que este año será mucho más frugal . Simplificamos labores y conseguimos que no se prolongue demasiado.

Si alguno quiere llevar, a nivel particular, alguna cosa más para acompañar la comida será bienvenido pero corre de su cuenta.

Noticias

LOTERIA de NAVIDAD

La LOTERIA DE NAVIDAD ya está en marcha. Este año jugamos el número **93277**.

Esperamos tener los talonarios para el día de la Convivencia (7 de Octubre)

IMPORTANTE: La fecha límite para la devolución de la lotería no vendida es el **14 de DICIEMBRE**. Como siempre en el Banco de Valencia, C/ República Argentina 10.

ENSAYOS de las Bandas

Banda

Sábados por la tarde:

De 17:00 a 19:00 hrs.

Domingos por la mañana:

De 12:00 a 14:00 hrs.

Cualquier cambio será comunicado por el coordinador

José Luis Iglesias 696694247

logan_sazu@hotmail.com

Banda del Paso

Sábados por la tarde:

De 17:00 a 19:00 hrs.

Domingos por la mañana:

De 12:00 a 14:00 hrs.

Cualquier cambio será comunicado por el coordinador

Chuchi Gil 649864800

jesusgilr66@hotmail.com

Los ensayos de los días 29, 30 de Septiembre y 6 de Octubre serán conjuntos

El resto de las fechas están al final del boletín y pueden ser objeto de modificación por parte de los respectivos coordinadores

Notas de interés

Altas en la Banda del Paso e Iniciación al tambor.

Contactar con el coordinador de la sección Jesús Gil Rodríguez (Chuchi) 649 864 800

email: jesusgilr66@hotmail.com

El plazo finaliza con el primer ensayo de la Banda del Paso (13 de Enero)

Las plazas son limitadas.

Cambios de sección y nuevas incorporaciones.

Contactar con el Hermano Secretario, Ernesto Arpón, para comunicar todos los cambios. Tanto de sección como de domicilio, teléfono, email, número de cuenta, etc.

h.secretario@cofradíasantacruz.es

Vestuario Cofrade

Arreglos DANIEL

A partir de ahora este establecimiento es el responsable del suministro del vestuario cofrade. Esto incluye:

- Entrega de todo el vestuario para NUEVAS ALTAS.
- Adquisición prendas nuevas por deterioro.
- Cambio de prendas a infantiles por cambio de talla. Este cambio será GRATUITO para los infantiles hasta los 18 años siempre que las prendas que se devuelvan estén EN PERFECTO ESTADO.

Operativa

-El Cofrade se dirige directamente a Arreglos Daniel (María) para encargar el vestuario que precise. (Se suprimen las entregas que hacia Ernesto en el Colegio los días previos a Semana Santa)

-Una vez confeccionadas las prendas el Cofrade las recoge en la tienda. El pago no se hace en ARREGLOS DANIEL, desde Tesorería de la Cofradía se hará el giro bancario.

Arreglos menores

Los arreglos de mangas, bajos, orificios para ojos... serán de acuerdo voluntario entre el Cofrade y Arreglos Daniel. Por tanto será el ÚNICO PAGO que se hará en el establecimiento.

ARREGLOS DANIEL (MARÍA) Esquina Av. Colón con Calvo Sotelo. Tef. 941 25 65 93



Vestuario Cofrade

Precios de las prendas

- Túnica: 50 €
- Capa: 35 €
- Fajín: 30 €
- Capuz (tela+rejilla): 35 €
- Guantes: 5 €
- Funda porta hábitos: 10 €

Compromiso de entrega

Se admitirán encargos con compromiso de entrega para Semana Santa a los realizados con una semana de antelación a Domingo de Ramos.

Así que no lo dejemos todo para el último día. Con este sistema tenemos todo un año para poner nuestro vestuario a punto.

Vestuario Cofrade

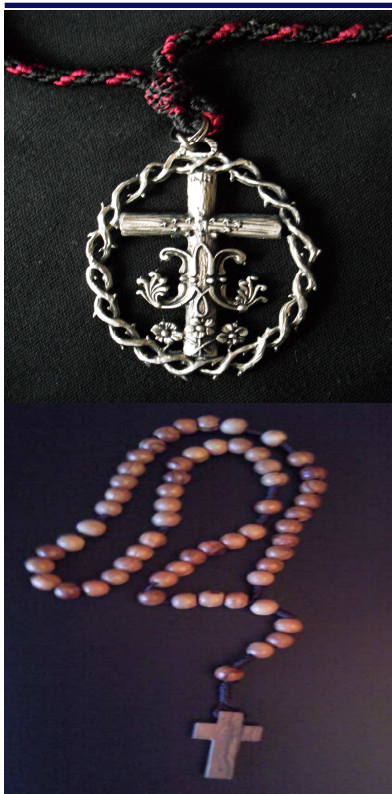

Medalla y Rosario

Para aquellos que deseen adquirir alguna unidad, tanto de la Medalla de la Cofradía como del Rosario, están a disposición de los Cofrades a través de Secretaría.

-Medalla 15 €

-Rosario 5 €

Los encargos se realizarán en:

h.secretario@cofradíasantacruz.es

Calendario cofrade 2012-2013

	EVENTO	FECHA
Septiembre	Ensayos Banda y Banda del Paso (CONJUNTOS)	29(S), 30(D)
Octubre	Ensayos Banda y Banda del Paso (CONJUNTOS)	6(S)
	Ensayo Portador@s	6(S)
	Ensayos Banda	20(S), 21(D), 27(S), 28(D)
	Misa Colegial Cofrade (Capilla Colegio)	05(V)
	Procesión Virgen del Rosario	07(D)
	Convivencia Cofrade Lardero (comida)	07(D)
	Misa de Difuntos y Capítulo General (Colegio)	27(S)
Noviembre	Misa de Difuntos - Hermandad	10(S)
	Ensayos Banda del Paso (SOLO NUEVAS ALTAS)	17(S),18(D),24(S),25(D)
Diciembre	Ensayos Banda del Paso	1(S), 2(D), 15(S), 16(D)
	Fin de la Lotería	14(V)
	Procesión Virgen de la Esperanza	18(M)
Enero	Ensayos Banda	
	Ensayos Banda del Paso	12(S), 13(D), 19(S), 20(D), 26(S), 27(D)
Febrero	Ensayos Banda	
	Ensayos Banda del Paso	2(S), 3(D), 9(S), 10(D), 16(S), 17(D), 23(S), 24(D)
	Miercoles de Ceniza (Capilla Colegio)	13(X)
	Presentación S. Santa y Vía Crucis - Hermandad	14(J), 15(V)
	Acto cultural y Vía Crucis- Hermandad	21 (J), 22 (V)
	Acto cultural y Vía Crucis- Hermandad	28 (J), 01 (V)
Marzo	Ensayos Banda	
	Ensayos Banda del Paso	2(S), 3(D), 9(S), 10(D), 16(S), 17(D), 23(S)
	Ensayos Portadores con Banda del Paso	03(D), 10(D), 17(D)
	Acto cultural y Vía Crucis- Hermandad	07 (J), 08 (V)
	Fiesta de la Hermandad	10(D)
	Acto cultural - Hermandad	14(J)
	Vía Crucis de la Juventud - Hermandad	15(V)
	Convivencia Cofrade Lardero (comida)	17(D)
	Exposición Fundación CajaRioja (Edif. La Merced)	19(M) a 31(D)
	Pregón Semana Santa - Hermandad	21(J)
	Misa Colegial Cofrade (Capilla Colegio)	22(V)
	Tamborrada Bandas en el Colegio	22(V)
	Procesión y Misa Viernes de Dolor (Santiago)	22(V)
	Imposición de Medallas y Capítulo General	23(S)
	Domingo de Ramos (Procesión de la Borriquita)	24(D)
	Recogida de claveles rojos	25, 26-mar
	Procesión del Santo Rosario (Martes Santo)	26-mar
	Procesión del Santo Entierro (Viernes Santo)	29-mar
Mayo	Festival SED en el colegio	10-may
Junio	Corpus Christi	02-jun
	Familia Marista (Centro de Convivencia de Lardero)	02-jun